

Lebensmittelmarkt, Ansicht von Stellplatzanlage Katterbach

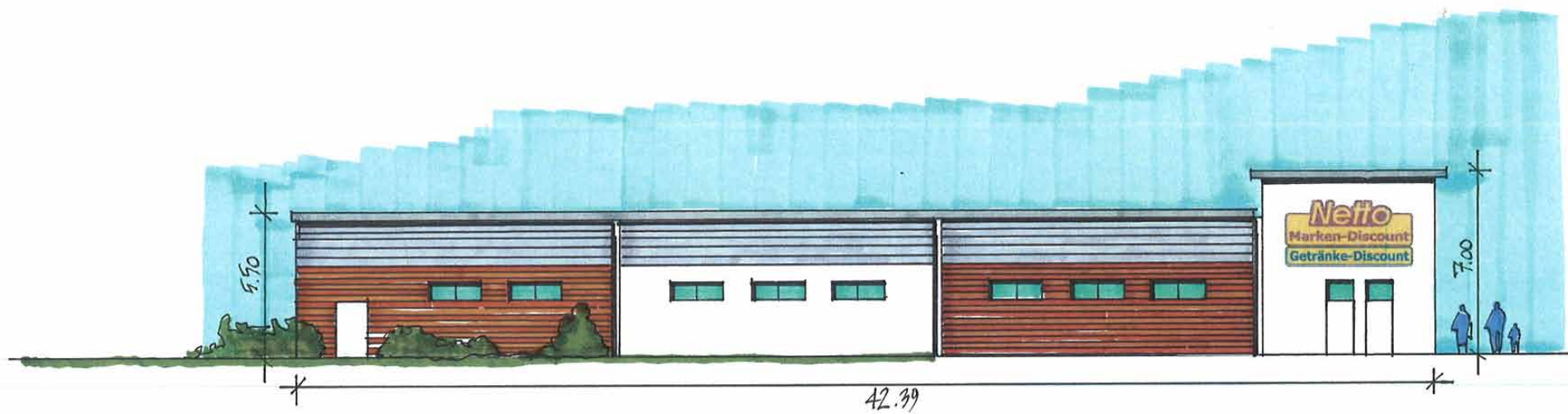

Lebensmittelmarkt, Ansicht Konrad-Adenauer-Allee



-  KLINKER BLAU BUNT
-  PUTZ HELL
-  FENSTER
-  PANEELE HELLGRAU

Lebensmittelmarkt, Ansicht Parkplatz

Gemäß eines Abstimmungsgesprächs zwischen Herrn Steindl von der HBB und Herrn Abel am 26.10.2011 wird der Klinker bis auf die Unterkante der Öffnung der Warenanlieferung (4,50) hochgezogen. Der Anteil der hellgrauen Paneele verringert sich entsprechend.

Anlage zum Durchführungsvertrag

Plannummer	Gebäude	Verfasser	LPH	Inhalt	Ebene	Plannummer	Index	Status
	A	R	3	L	A	0	2	0
	0	2	0	7	0	0		

STADT OELDE
Neubau
Geschäftszentrum Vicarieplatz

59302 Oelde

Bauherr :
HBB Gewerbebau
Projektgesellschaft achtundsiebzig mbH & Co.KG
Brooktorkai 22
20457 Hamburg
Tel. 040 / 600 907 - 0
Fax 040 / 600 907 - 499

ANSICHTEN ZU HAUSTECHNIK UND STATIK SIND SEITENS DER FACHPLANER ZU ÜBERPRÜFEN UND ZU ERGÄNZEN

Architekt :



Datum/Unterschrift:

Fachplaner :



Datum/Unterschrift:

Planinhalt:

Ansichten Lebensmittelmarkt
Anlage 3.7 zum Durchführungsvertrag

Proj.Nr.	Bearbeiter	Maßstab	Format	Plan erstellt am
21-193	DU/stf	ca. 1:233		07.09.2011

Plannummer	Gebäude	Verfasser	LPH	Inhalt	Ebene	Plannummer	Index	Status
	A	R	3	L	A	0	2	0
	0	2	0	7	0	0		