

Stadt Oelde
Eing.: 02. SEP. 2011
An <i>60</i>



Probst Bauträger GmbH Postfach 35 30 59284 Oelde

BAUTRÄGER · IMMOBILIEN

Probst Bauträger GmbH
Ennigerloher Straße 86
59302 Oelde
Telefon (0 25 22) 83 22 - 21
Telefax (0 25 22) 83 22 - 12

Stadt Oelde
Fachdienst Planung und
Stadtentwicklung
Ratsstiege 1
59302 Oelde

*Zi/Info
Pl. 5/9*

Ihr Zeichen
Ihre Nachricht vom
Unser Zeichen **Zi/Ha.**
Datum **31.08.2011**

**Antrag auf vereinfachte Änderung
vB-Plan Nr. 98 (1) „Östlich des Westrickweges“**

*U- u. v. 26.5.11 direkt in
KA/Ref. Pl.*

Sehr geehrte Damen und Herren,

hiermit stellen wir einen Antrag auf vereinfachte Änderung des o.g. vB.-Planes.

Im nördlichen Baufenster soll die überbaubare Fläche der Parzelle Nr. 257 (597 m²) und einer Teilfläche der Parzelle 242 (ca. 200 m²) südlich um max. ca. 2,86 m und minimal um ca. 1,60 m überschritten werden (Anlage 1). Es soll ein Seniorenbungalow gebaut werden (Anlage 2).

Nach unserer Einschätzung würden keine negativen Beeinflussungen für den Bestand oder für zukünftige Bebauungen zu erwarten sein.

Das Verfahren würde von den Stadtplanern Drees & Huesmann begleitet, von dort würde

- Plandarstellung vor / nach der Änderung
- Begründung
- Auswertung der während der Beteiligung eingegangenen Bedenken und Anregungen sowie der Stellungnahmen der Öffentlichkeit sowie der Behörden und der sonstigen Träger öffentlicher Belange

geleistet werden.

Wir bitten Sie, dem Antrag zuzustimmen.

Mit freundlichen Grüßen

Probst Bauträger GmbH

[Handwritten Signature]
ppa. Zientz

Anlagen: erwähnt

Volksbank Oelde-Ennigerloh
BLZ 412 614 19
Konto 5 083 882 100

Sparkasse Münsterland-Ost
BLZ 400 501 50
Konto 42 076 034

Geschäftsführer:
Ferdinand Probst sen.
Ferdinand Probst jun.
Dipl.-Bau-Ing., Dipl.-Wirt.-Ing.

Sitz: Oelde
Amtsgericht
Münster
HRB 8562

Finanzamt Beckum
Steuer-Nr. 304/5985/1703
www.probst-bau.de
info@probst-bau.de

65

Weiner, Leonhard
Weiner, Josefine
geb. Nahrnann

Wohn- gebäude	0 ED	4 WE
0.3	FH10,00 TH4,50	
II		

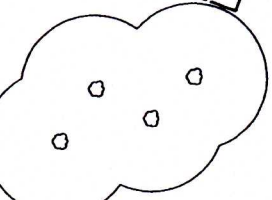

64

Bierenbeck, Thomas
Wilke-Bierenbeck, Jutta
geb. Wilke

62
Combrink, Bernhard

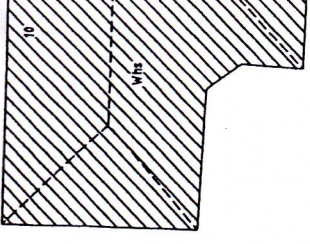
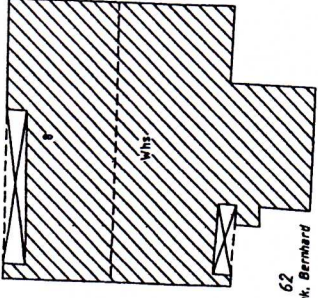

61

Goedde, Martha Hilde,
geb. Wilhelm

Wohn- gebäude	0 ED	2 WE
0.3	FH10,00 TH4,50	
II		

21.08.2011

PROBST BAUTRÄGER GmbH,
ENNIGERLOHER STR. 88 · 59302 OENDE
94.18 TEL. 0 25 22 / 832 211 FAX 832 412

Hausanschluss
stufenlos, Lage
94.16

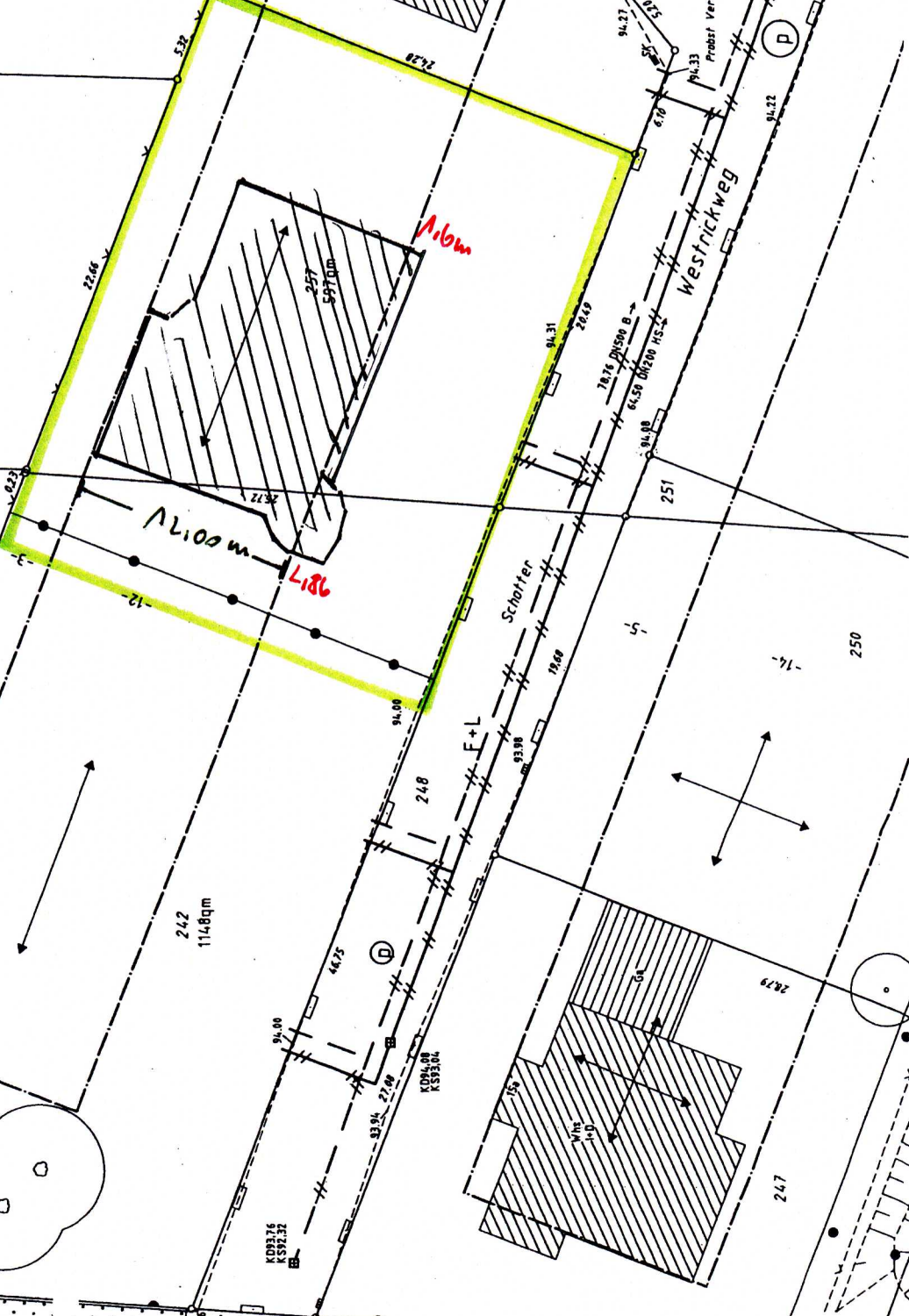

Westrickweg

Schrotter

247

248

249

250

251

252

253

254

255

246

247

248

249

250

251

252

253

254

247

248

249

250

251

252

253

254

255

246

247

248

249

250

251

252

253

254

247

248

249

250

251

252

253

254

255

246

247

248

249

250

251

252

253

254

255

