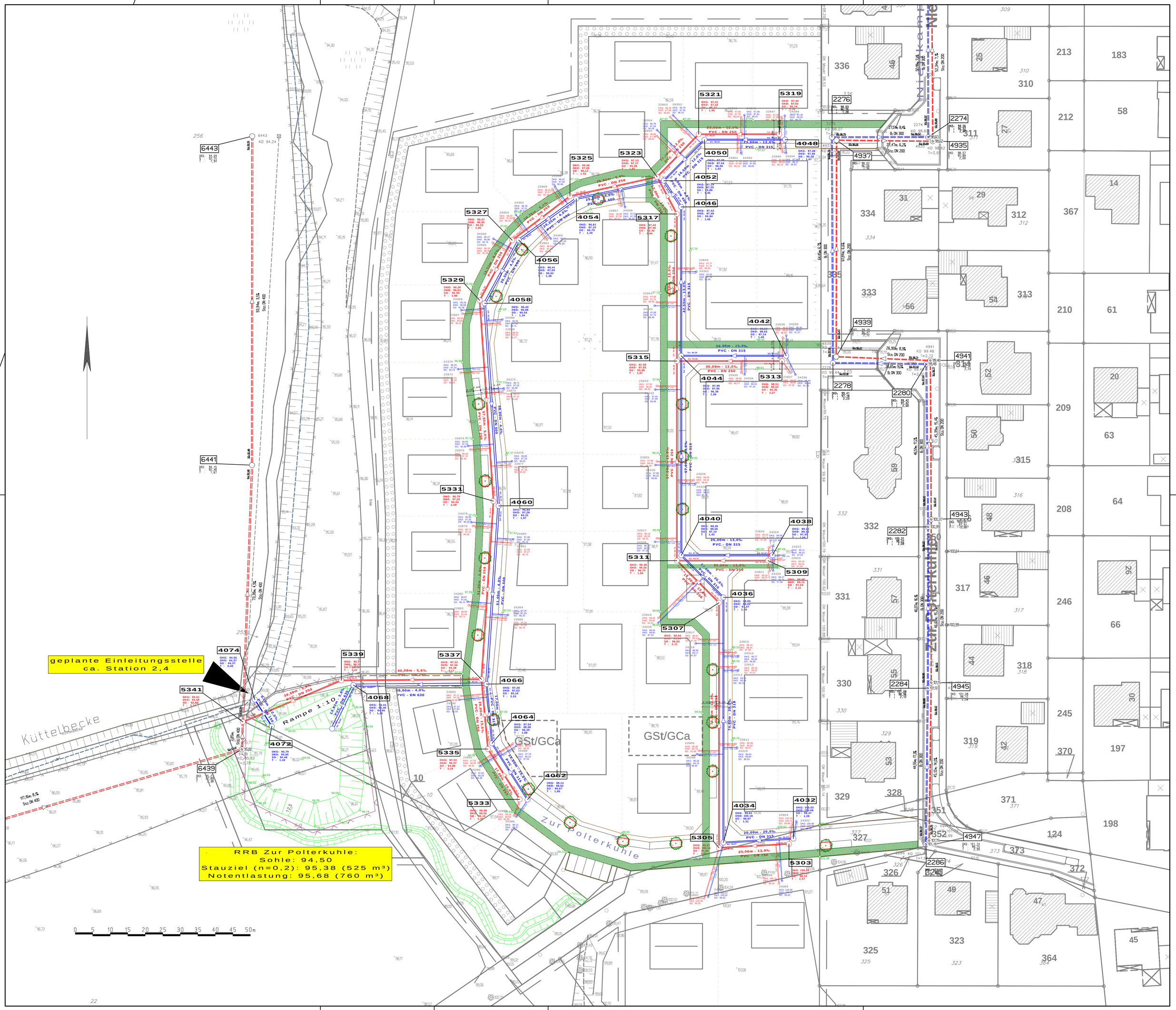
geplante Einleitungsstelle
ca. Station 2,4
RRB Zur Polterkuhle:
Sohle: 94,50
Stauziel (n=0,2): 95,38 (525 m³)
Notentlastung: 95,68 (760 m³)
Rampe 1:10
Küttelbecke
Zur Polterkuhle
GSt/GCa
Zur Polterkuhle
0 5 10 15 20 25 30 35 40 45 50m