

LEGENDE:
 Alle Masse sind durch den Auftragnehmer
 eigenverantwortlich zu nehmen und zu prüfen.
 Für Massfehler und deren Folgen haftet allein
 der Auftragnehmer!

Bestandsplan mit Vorentwurf Neubau/Anbau OGS

Änderung	Inhalt	Index	Datum	Name
		Ge- zeich- net	Datum 29.08.19	Name Me.
Plannr.		Maßstab	1 : 125	
Bauteil	Grundriss EG [V4]			
Projekt	Neubau/Anbau OGS Von-Ketteler-Schule, Teilstandort Lette Kolpingstr. 7, 59302 Oelde			
Bauherr	Stadt Oelde	Ratsstiege 1 59302 Oelde	Telefon: 02522/72-0 Fax: 02522/72-460	
Entwurfs- verfasser		Ratsstiege 1 59302 Oelde	Telefon: 02522/72-0 Fax: 02522/72-460	

Stadt Oelde Ratsstiege 1
59302 Oelde
Telefon 02522/72-0
Fax 02522/72-460

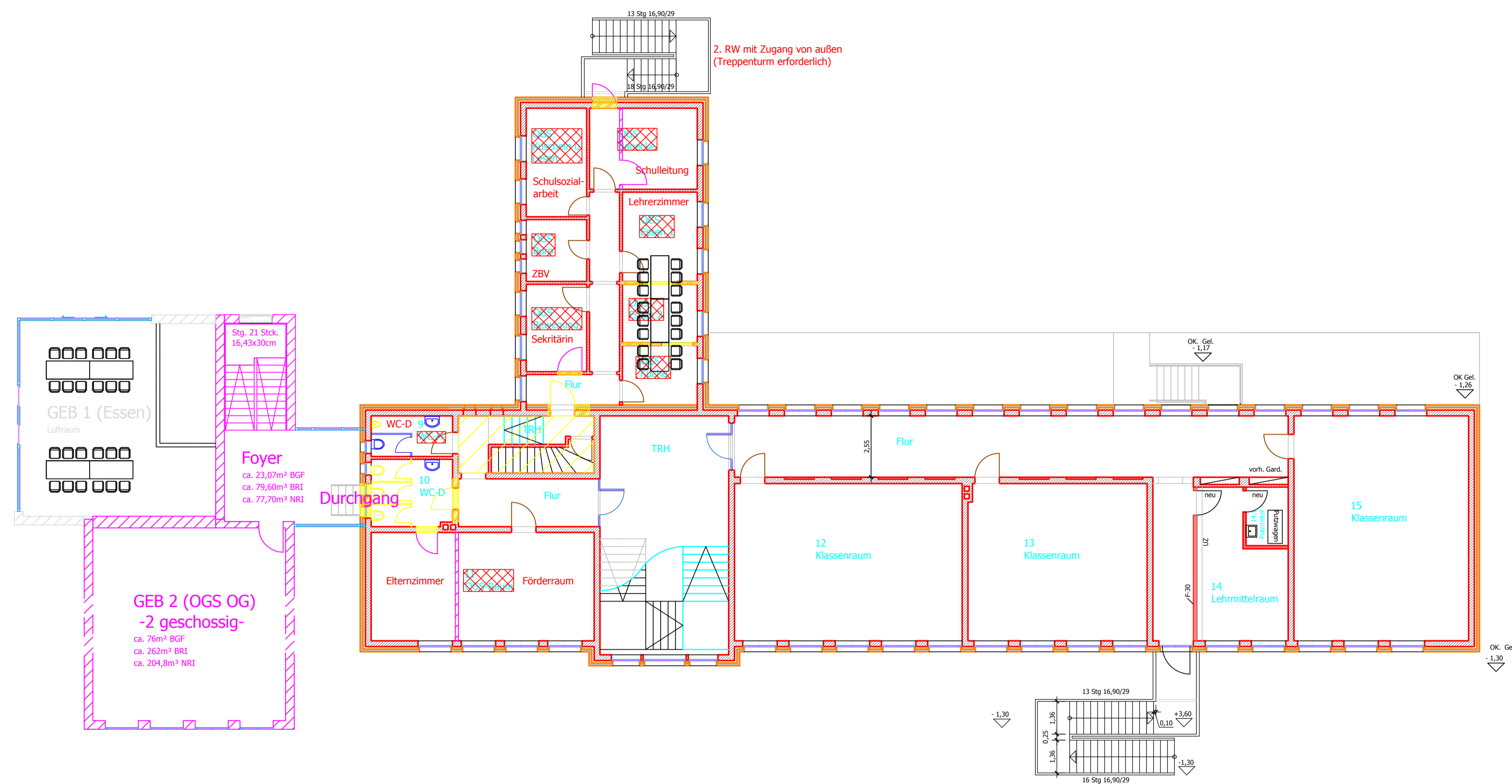

LEGENDE :

Alle Masse sind durch den Auftragnehmer
eigenverantwortlich zu nehmen und zu prüfen.
Für Massfehler und deren Folgen haftet allein
der Auftragnehmer !

Bestandsplan mit Vorentwurf Neubau/Anbau OGS

Änderung	Inhalt	Index	Datum	Name
		Ge- zeich- net	Datum 29.08.19	Name Me.
Plannr.		Maßstab	1 : 125	
Bauteil	Grundriss 1.OG [V4]			
Projekt	Neubau/Anbau OGS Von-Ketteler-Schule, Teilstandort Lette Kolpingstr. 7, 59302 Oelde			
Bauherr	Stadt Oelde	Ratsstiege 1 59302 Oelde	Telefon: 02522/72-0 Fax: 02522/72-460	
Entwurfs- verfasser		Ratsstiege 1 59302 Oelde	Telefon: 02522/72-0 Fax: 02522/72-460	



Ansicht Westen, Rückseite

LEGENDE :

Alle Masse sind durch den Auftragnehmer
eigenverantwortlich zu nehmen und zu prüfen.
Für Massfehler und deren Folgen haftet allein
der Auftragnehmer !

Bestandsplan mit Vorentwurf Neubau/Anbau OGS

Änderung	Inhalt	Index	Datum	Name
		Ge- zeich- net	Datum 29.08.19	Name Me.
Plannr.		Maßstab	1 : 100	
Bauteil	Ansicht Westen [V3]			
Projekt	Neubau/Anbau OGS Von-Ketteler-Schule, Teilstandort Lette Kolpingstr. 7, 59302 Oelde			
Bauherr	Stadt Oelde	Ratsstiege 1 59302 Oelde	Telefon: 02522/72-0 Fax: 02522/72-460	
Entwurfs- verfasser		Ratsstiege 1 59302 Oelde	Telefon: 02522/72-0 Fax: 02522/72-460	



Ansicht Osten, Schulhofseite

LEGENDE :
 Alle Masse sind durch den Auftragnehmer
 eigenverantwortlich zu nehmen und zu prüfen.
 Für Massfehler und deren Folgen haftet allein
 der Auftragnehmer !

Bestandsplan mit Vorentwurf Neubau/Anbau OGS

Änderung	Inhalt	Index	Datum	Name
		Ge- zeich- net	Datum 29.08.19	Name Me.
Plannr.		Maßstab	1 : 100	
Bauteil	Ansicht Osten [V4]			
Projekt	Neubau/Anbau OGS Von-Ketteler-Schule, Teilstandort Lette Kolpingstr. 7, 59302 Oelde			
Bauherr	Stadt Oelde	Ratsstiege 1 59302 Oelde	Telefon: 02522/72-0 Fax: 02522/72-460	
Entwurfs- verfasser		Ratsstiege 1 59302 Oelde	Telefon: 02522/72-0 Fax: 02522/72-460	