

// Fördergebiet Kreis Warendorf NORD

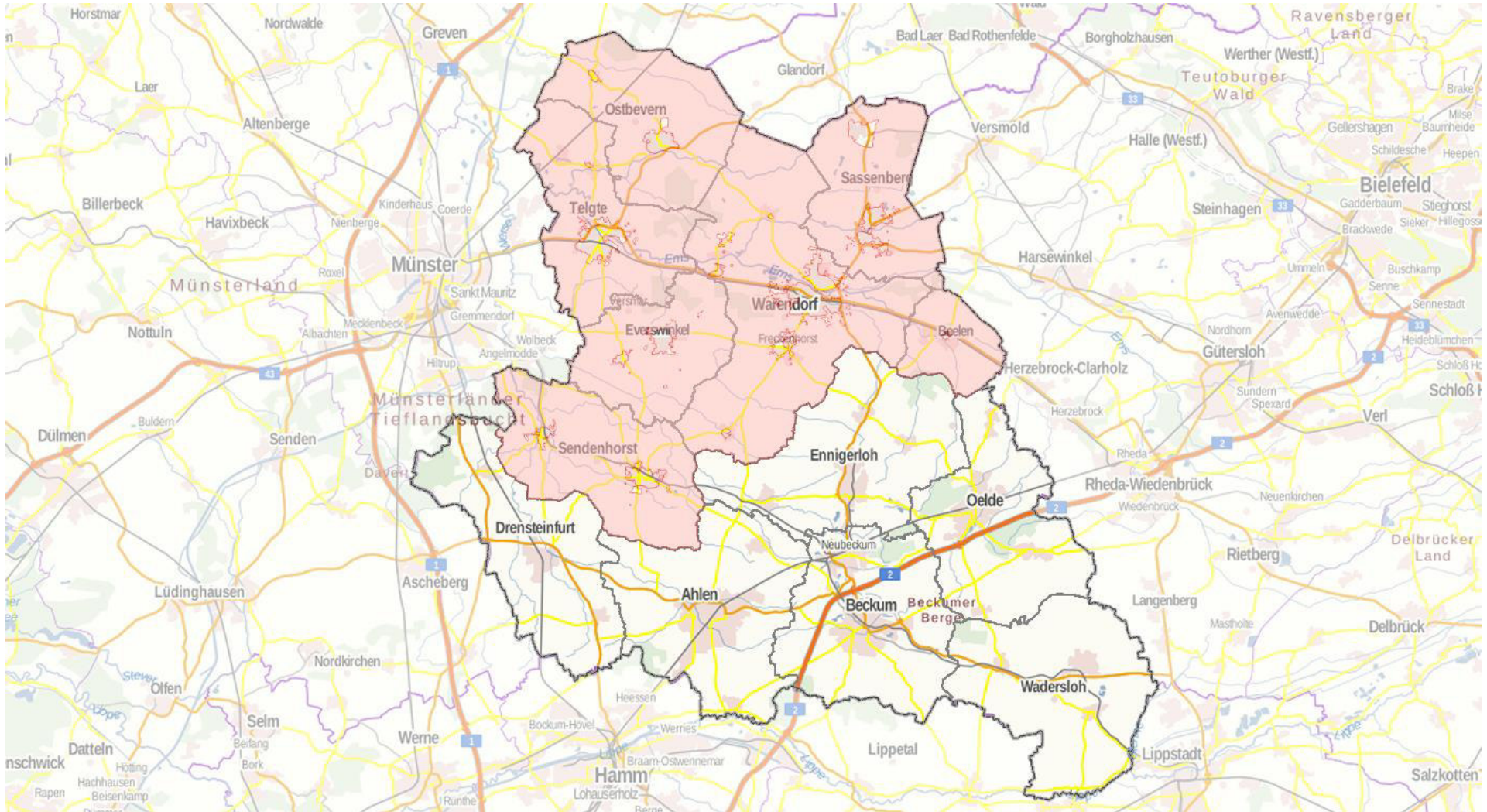

// Fördergebiet Kreis Warendorf SÜD

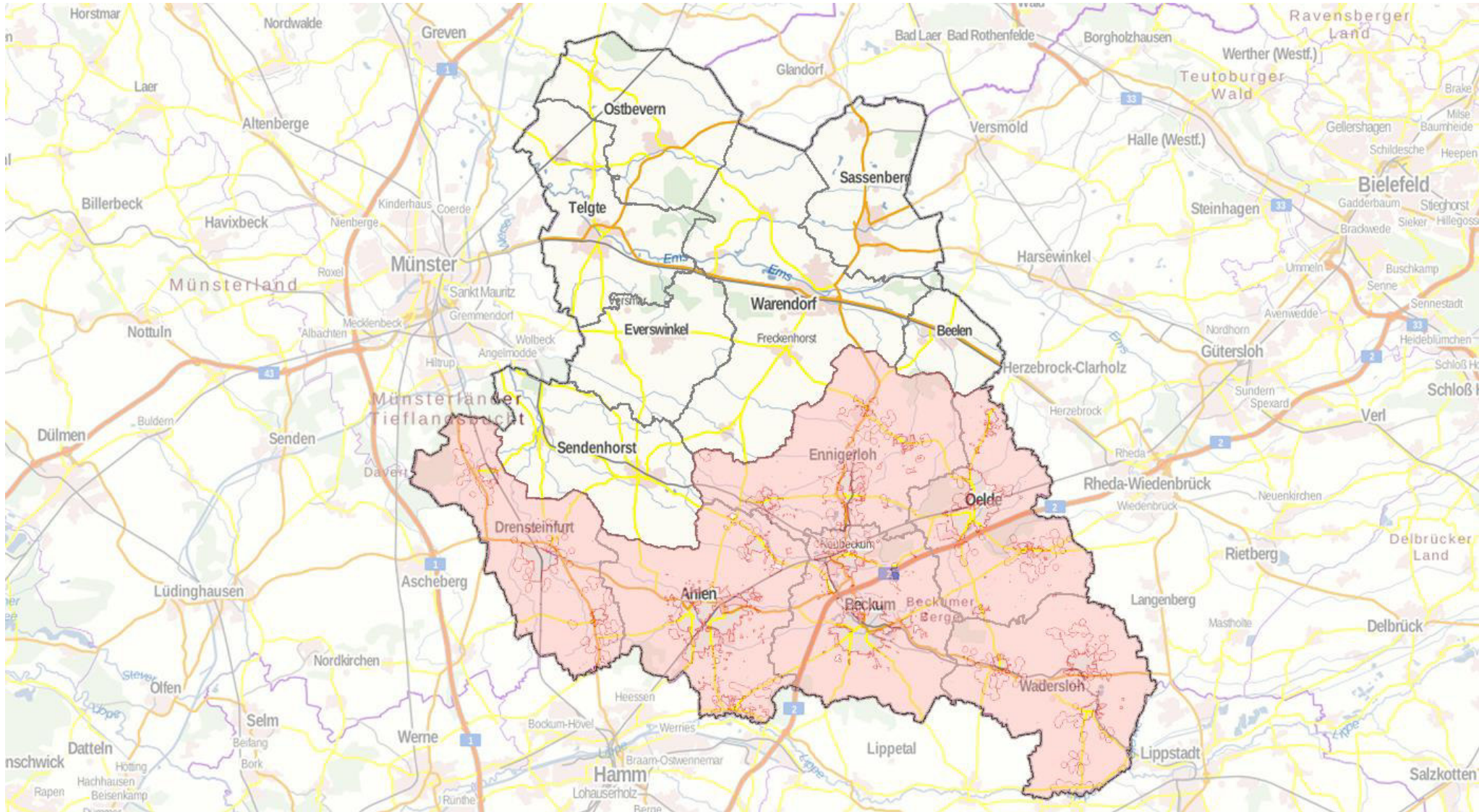



**1 Gbit/s für alle Anschlüsse < 30 Mbit/s
in der Förderkulisse**

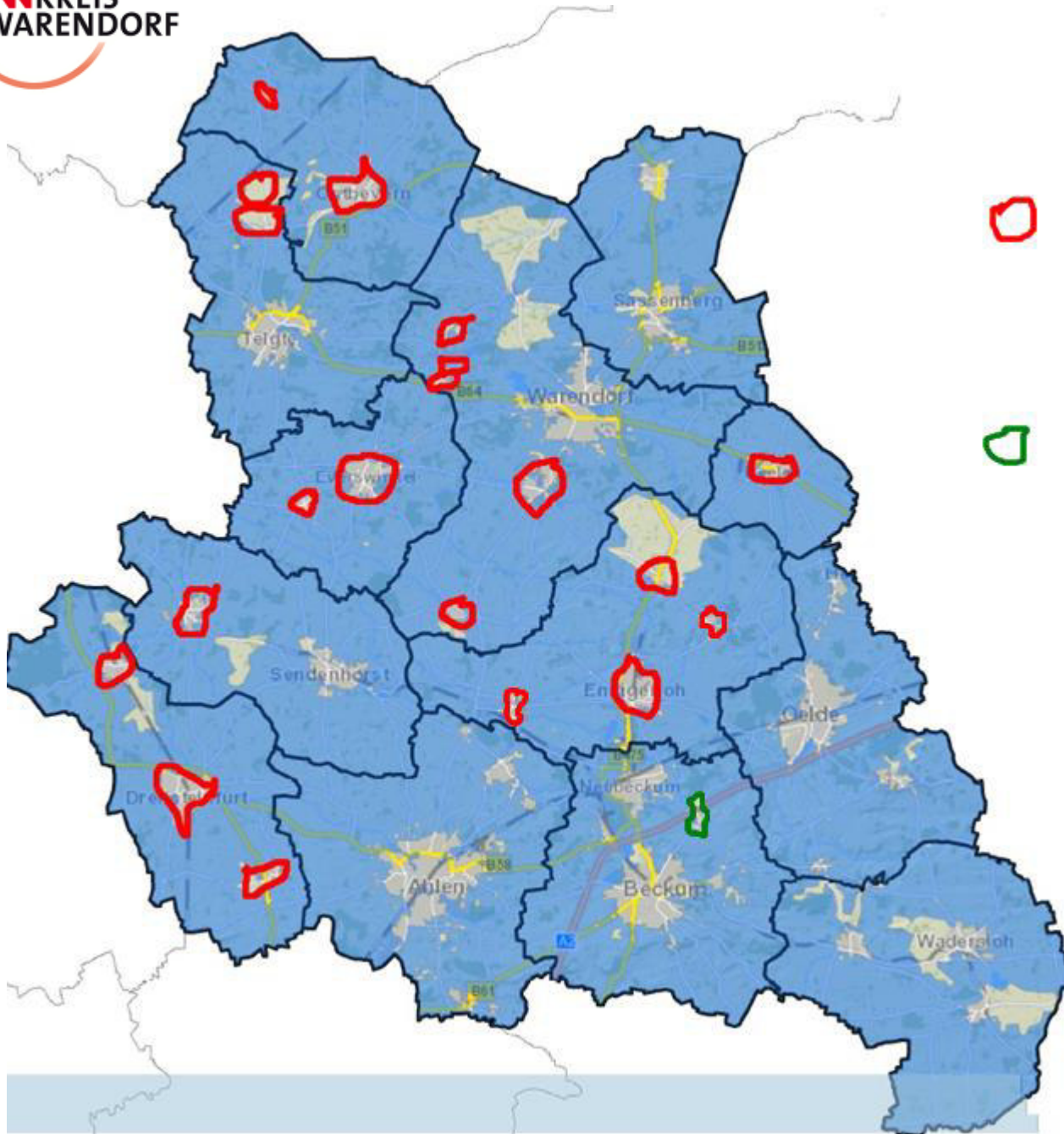

= Glasfaserausbau durch
Deutsche Glasfaser GmbH

20 Ortsteile



= Glasfaserausbau durch
Energieversorgung Beckum
(EVB) und HeLi NET GmbH &
Co. KG

1 Ortsteil

// Ablauf im Bundesförderprogramm Breitband

1_ Antragstellung Upgrade FTTB-Glasfaserausbau	03.08.2018
2_ Zuwendungsbescheide des Bundes	30.08.2018
3_ Antragstellung Kofinanzierung Land NRW	05.09.2018
4_ Zuwendungsbescheide des Landes	04.04.2019
5_ Vergabeverfahren /	
-> Teilnahmewettbewerb	12.10.2018 – 13.11.2018
-> Aufruf zur Abgabe der Angebote	06.12.2018 – 18.02.2019
-> Prüfung der Angebote, Bietergespräche, Verhandlungen	1./2. Quartal
-> Konzessionsvertrag / Vorlage Bundesnetzagentur	3./4. Quartal 2019
6_ endgültiger Zuwendungsbescheid	4. Quartal 2019
7_ Ausbauplanung / Ausbau	1./2. Quartal 2020 – Ende 2023

// Bundesförderprogramm Breitband

Bewilligte Förderkulisse

Haushalte	Unternehmen Gewerbegebiete (incl. andere Gebiete)	Schulen	
5.403	297 (595)	22	NORD
8.120	513 (1.480)	31	SÜD
2.064	148 (377)	2	Oelde

Ausschnitt Förderkulisse / Oelde / FTTB-Ausbau

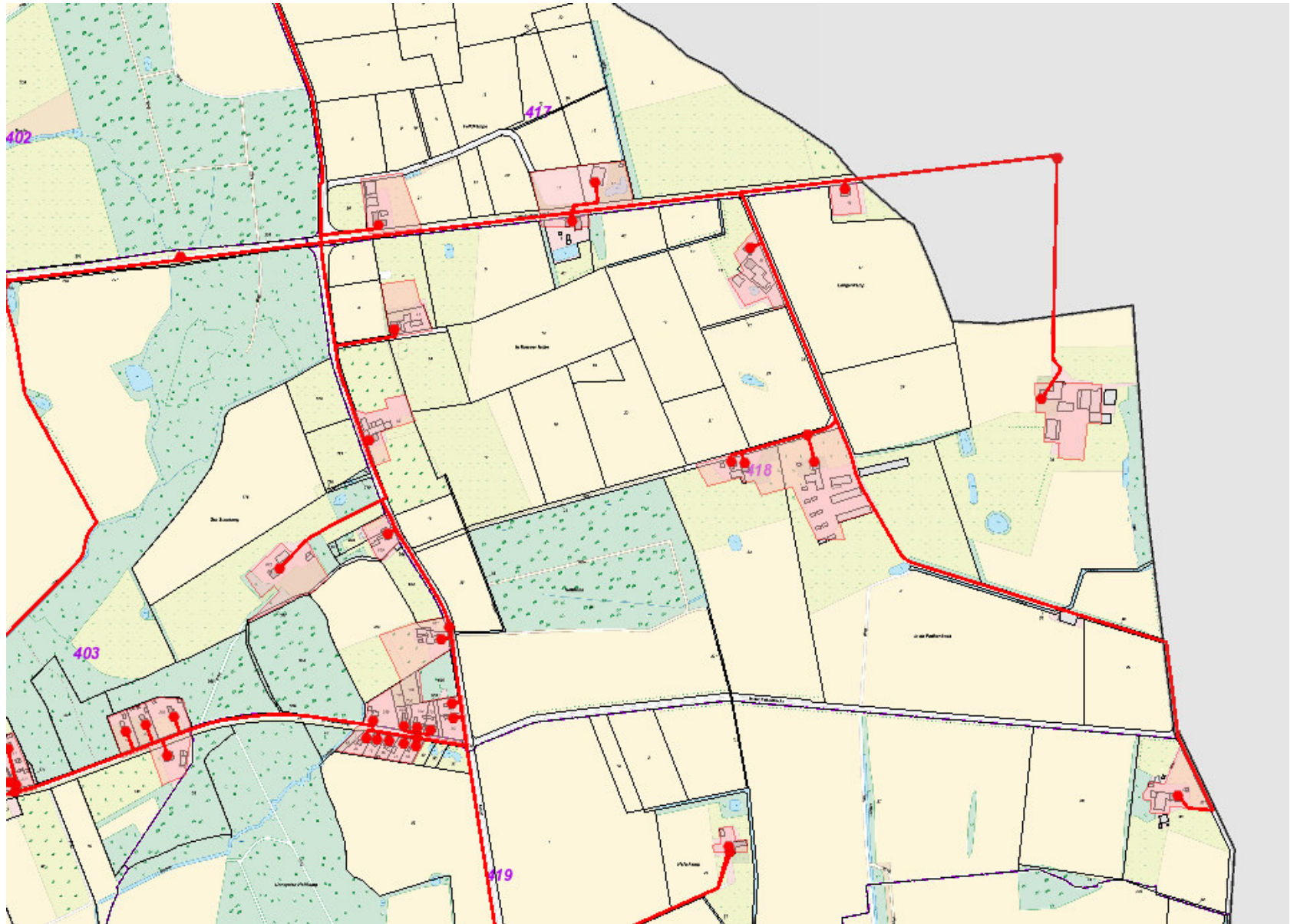

Sonderaufruf im Bundesprogramm Breitband Gewerbe- und Industriegebiete

vom 15.11.2018

- **Versorgung von Unternehmen in Gewerbe- und Industriegebieten sowie Häfen mit mindestens 1 Gbit/s symmetrisch.**
- **Pro Vorhaben (Antrag) kann max. 1 Mio. Euro an Fördermitteln aus dem Bundesprogramm bewilligt werden.**
- **Antragsberechtigt sind Kommunen, Kreise, Zweckverbände und andere kommunale Gebietskörperschaften.**
- **Vor der Beantragung muss der Antragsteller ein Markterkundungsverfahren mit einer Dauer von mind. 8 Wochen durchführen.**

// Weitere Schritte nach dem endgültigen Förderbescheid

- **Ausbau:**

- > Ausbau anhand der im Konzessionsvertrag festgelegten Meilensteine und quartalsgenauen Ausbauplanung im Außenbereich
- > Erstellen der FTTB-Anschlüsse in den Gewerbegebieten und Schulen

- **Dokumentation:**

- > Projektverlauf, digitale Fotodokumentation
- > Nachweis Einhaltung Materialkonzept
- > Messprotokolle

- **Monitoring:**

- > Zweckbindungsfrist 7 Jahre
- > begleitende Erfolgskontrolle jährlich zum Jahresende
- > abschließende Erfolgskontrolle