



ARCHÄOLOGISCHE AUSGRABUNG OELDE-WEITKAMP „UTHOF“ 2020

**VON HIGH-TECH BIS HEIMAT.
OELDE VERBINDET.**

STADT OELDE:
F610 PLANUNG U. STADTENTWICKLUNG
FACHAUFSICHT:

LWL-ARCHÄOLOGIE FÜR WESTFALEN-AUßENSTELLE MÜNSTER-

GLIEDERUNG

1) ABLAUF UND DURCHFÜHRUNG DER GRABUNG

**2) ANLASS UND GRUND FÜR DIE AUSGRABUNG
(GRABUNG 2002-2004)**

**3) ERSTE ERGEBNISSE DER UNTERSUCHUNGEN 2020
„DER UTHOF“**

GRABUNGSTEAM



Techniker
Vincent Niestle M.A.



Dokumentatorin
Geraldine Verhalen B.A.

Grabungshelfer (Teilzeit)



Alexander Reso
B.A.



Anne Frische



Niclas König



Andre Döding



Lisa Mall
B.A.

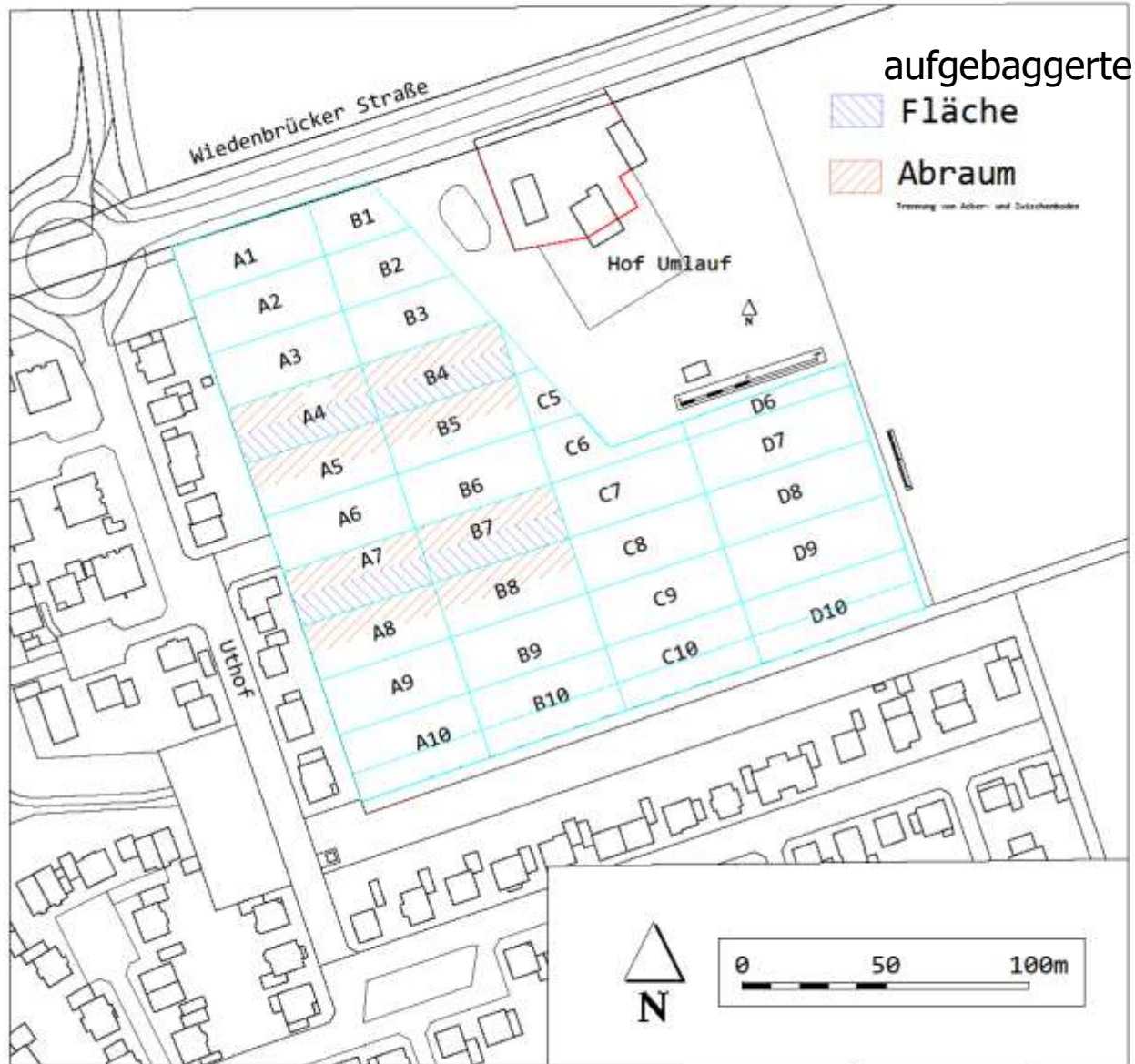

Planumsdokumentation



Befundeinmessung mit dem Tachymeter



Rekonstruktion (Freiluftmuseum)

FREIE STATIONIERUNG
 STATION X 442440.391 Y 5742334.542 Z 85.549
 HP_06 X 0 Y 0 Z 0
 HP_10 X 0 Y 0 Z 0
 HP_08 X 0 Y 0 Z 0
 STATION X 442440.917 Y 5742334.869 Z 85.722

PUNKTAUFNAHME

15294	1_KN_6465	X 442427.496	Y 5742338.633	Z 84.179
15295	1_KN_6466	X 442428.037	Y 5742337.489	Z 84.186
15296	1_KE	X 442429.393	Y 5742338.569	Z 84.180
15297	1_	X 442407.798	Y 5742335.781	Z 84.222
15298	1_	X 442407.985	Y 5742335.919	Z 84.236
15299	1_	X 442408.172	Y 5742336.133	Z 84.244
15300	1_	X 442408.514	Y 5742336.433	Z 84.188
15301	1_	X 442408.488	Y 5742336.760	Z 84.173
15302	1_	X 442408.193	Y 5742337.117	Z 84.163
15303	1_	X 442407.870	Y 5742337.505	Z 84.146
15304	1_	X 442407.558	Y 5742337.669	Z 84.158
15305	1_	X 442407.397	Y 5742337.666	Z 84.178
15306	1_\$	X 442407.396	Y 5742337.666	Z 84.178
15307	1_PR_A	X 442407.835	Y 5742335.587	Z 84.250
15308	1_PR_B	X 442407.400	Y 5742337.965	Z 84.151
15309	1_PR_C	X 442408.694	Y 5742336.686	Z 84.159
15310	1_PR_D	X 442407.680	Y 5742336.474	Z 84.266
15311	1_	X 442431.422	Y 5742341.570	Z 83.996
15315	1_	X 442432.703	Y 5742340.149	Z 84.015
15316	1_	X 442433.043	Y 5742340.177	Z 84.008
15317	1_	X 442433.371	Y 5742340.522	Z 83.995
15318	1_	X 442433.493	Y 5742340.977	Z 83.993
15319	1_	X 442433.386	Y 5742341.463	Z 83.992
15320	1_	X 442433.065	Y 5742341.922	Z 83.926
15321	1_	X 442432.606	Y 5742341.928	Z 83.936
15322	1_	X 442431.918	Y 5742341.823	Z 83.985
15323	1_	X 442431.450	Y 5742341.685	Z 84.001
15324	1_@	X 442431.453	Y 5742341.682	Z 84.002
15325	1_PR_A	X 442431.157	Y 5742341.679	Z 84.019
15326	1_PR_B	X 442433.695	Y 5742340.711	Z 83.988
15327	1_PR_C	X 442433.046	Y 5742342.124	Z 83.962
15328	1_PR_D	X 442432.383	Y 5742339.960	Z 84.025

Ausgelesene Tachymeterdaten

Codierungen
 Kn= Knochen

Codierungen
 1_ = Befundkontur
 im Planum 1

Codierungen
 PR= Profil

Auslesen der Tachymeterdaten und Erstellen eines Grabungsplanes



Auslesen der Tachymeterdaten auf den Rechner in AutoCad

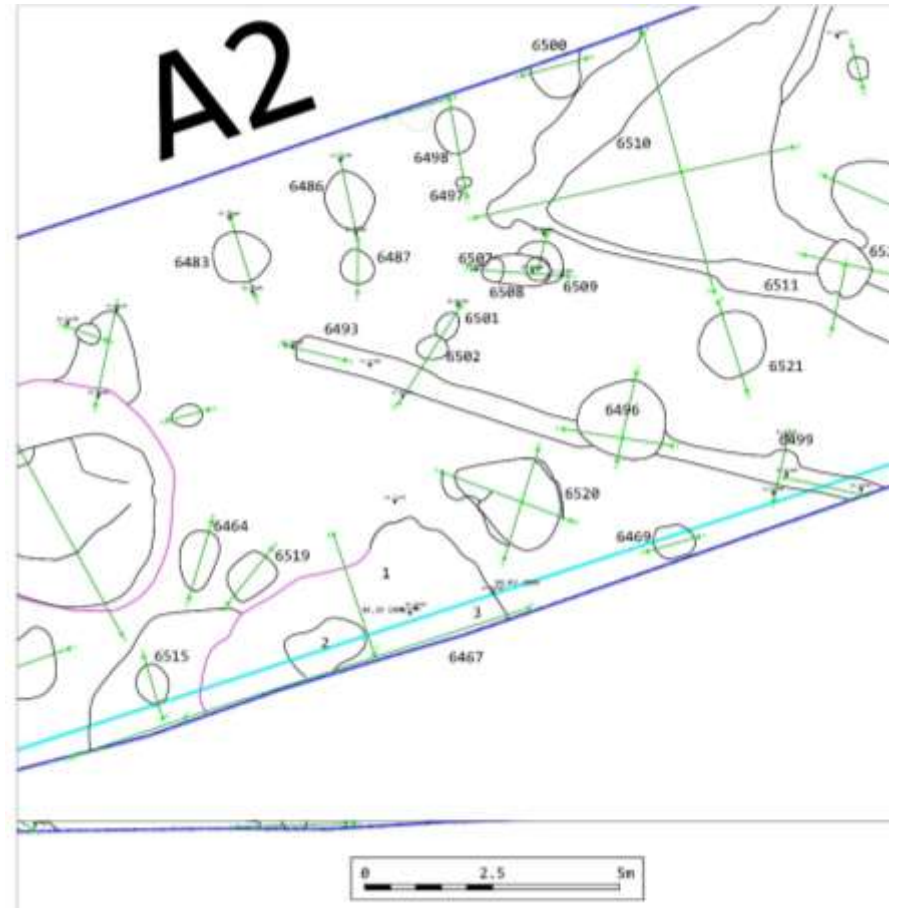

Ausgedruckter CAD-Plan

Dokumentation der Profile



Ein Profil wird angelegt



Fotodokumentation



Anfertigen einer maßstabgerechten
Zeichnung auf Millimeterpapier

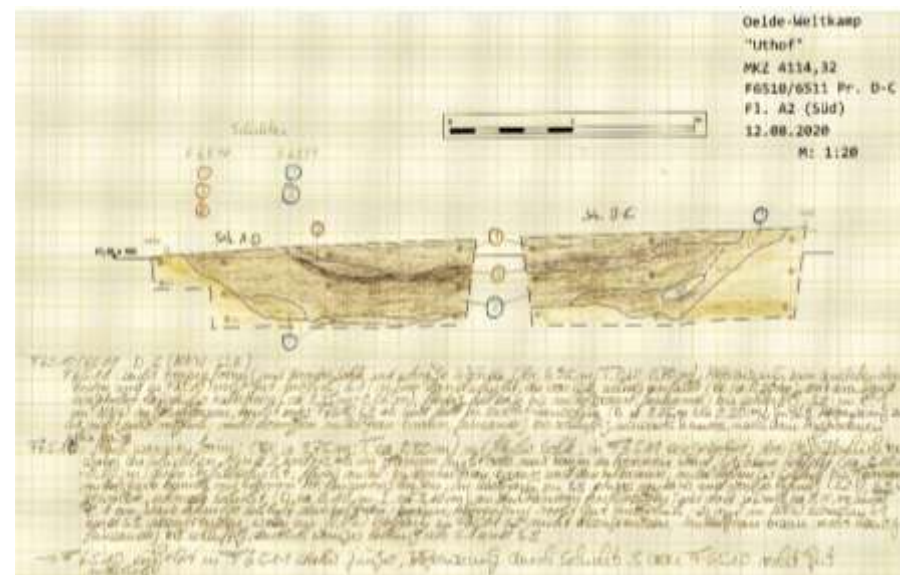

maßstabgerechten Zeichnung mit Befundbeschreibung

Datenbank AdiuVabit

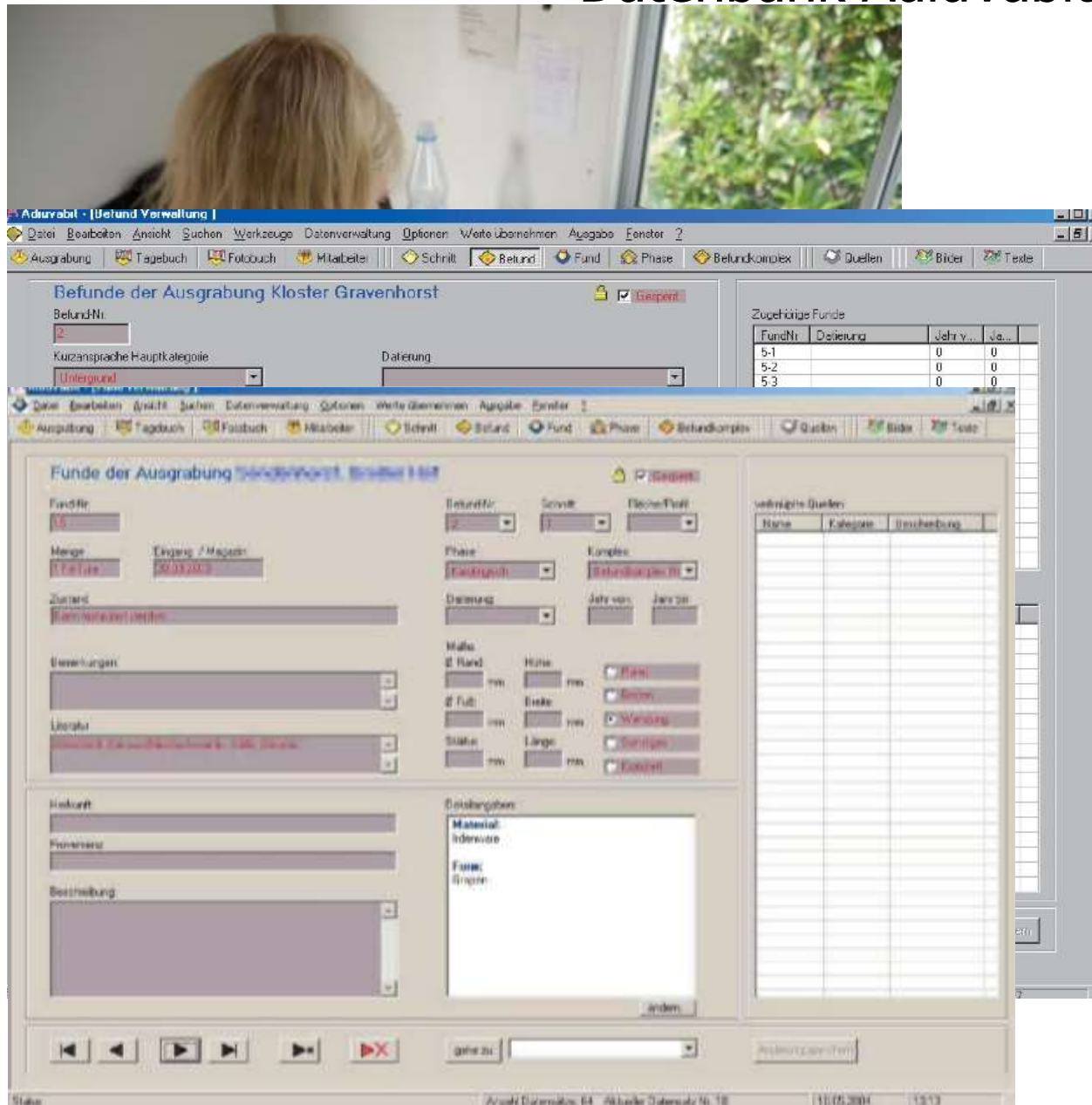

Grabungstagebuch

Befundbeschreibungen

Einspeisen aller Digitalfotos und
Scans der Zeichnungen

Beschreibungen aller Funde

2) DIE GRABUNG 2002-2004

NATURRÄUMLICHE LAGE DER GRABUNG

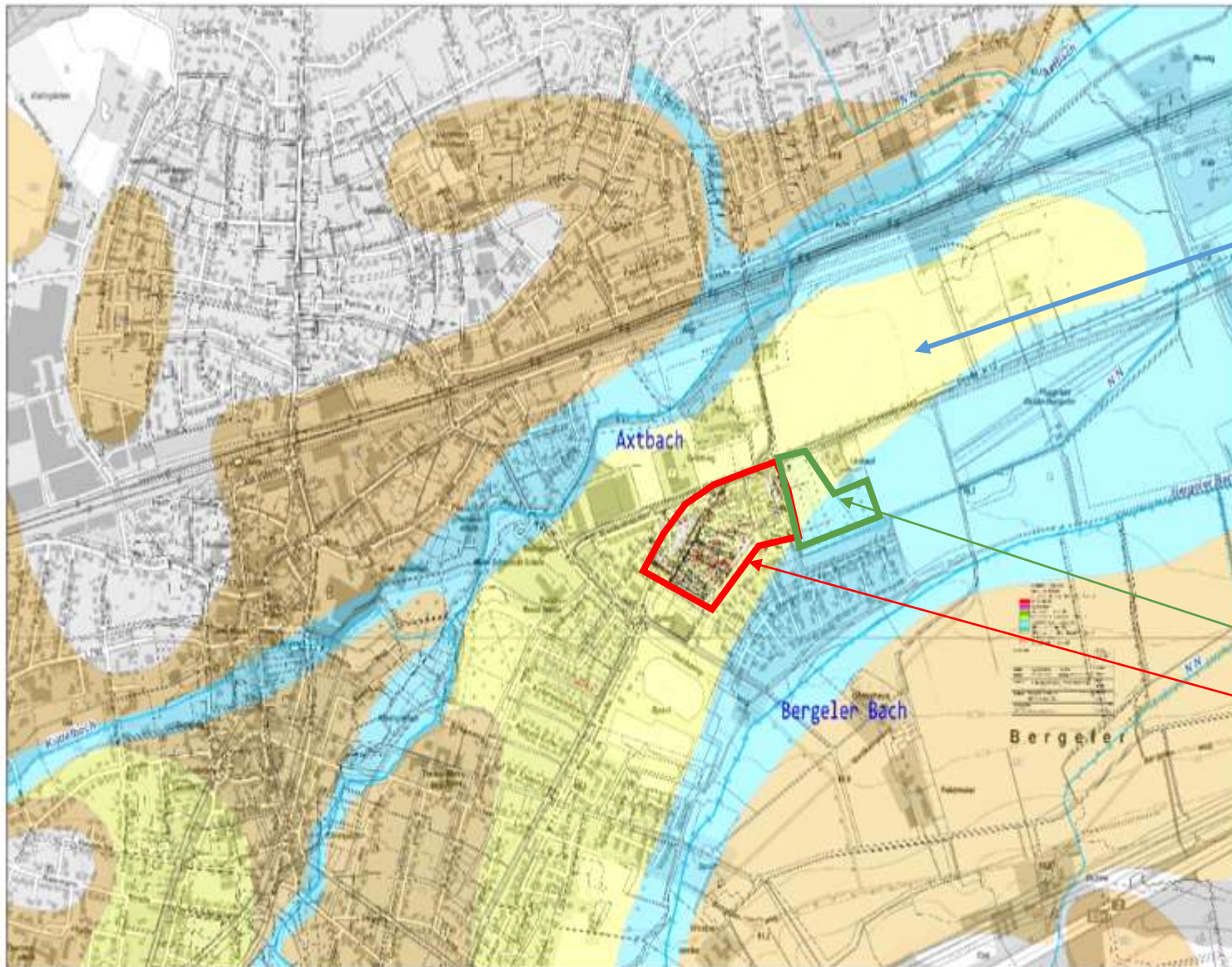

Gelb: Sandrücken zwischen dem Bergeler Bach und dem Axtbach

Grabung 2020-21

Grabung 2002-2004

Grabung 2002-2004 Nacheiszeitliche Jäger (9000-5000 v. Chr.)

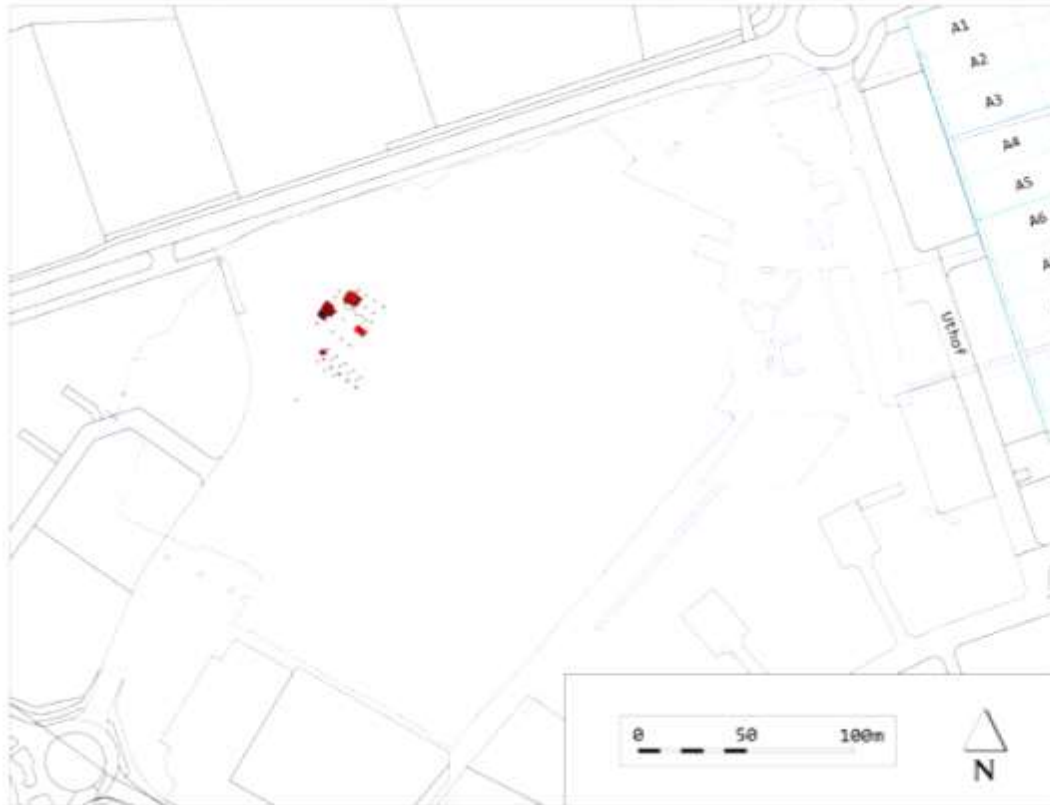

Lage der mesolithischen Fundstelle



Senke mit Funden nacheiszeitlicher Jägergruppen



Feuersteingeräte aus Oelde-Weitkamp

Nacheiszeitliche Jäger (9000-5000 v. Chr.)



Bergung der Fund nach 1x1 m Quadranten

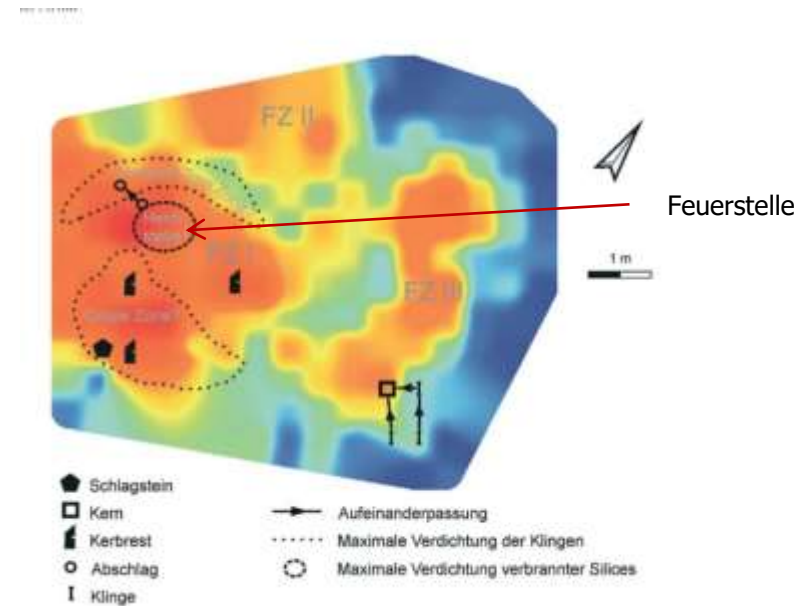

Verteilung der Feuersteinartefakte (je stärker der Rotton desto mehr Funde)



Zeichnerische Rekonstruktion des Rastplatzes und der Landschaft

EISENZEITLICHE SIEDLUNG (750 – 50/40 V. CHR.)



Grabhügel der Bronzezeit

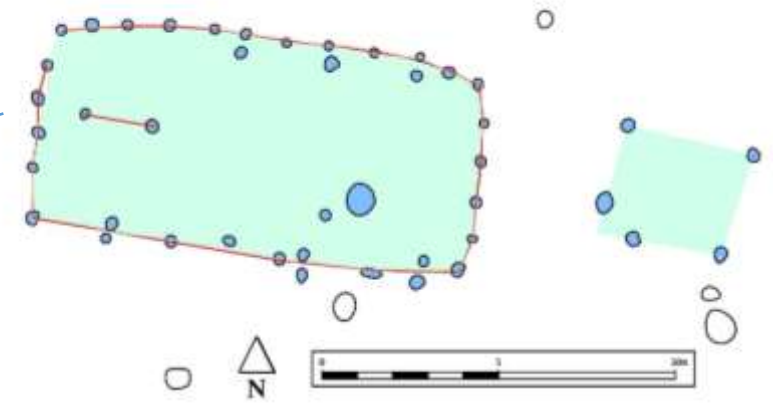

Eisenzeitliches Haus und Speicher



(Back)ofen

Frühmittelalterliche Siedlung (700-900 n. Chr.)

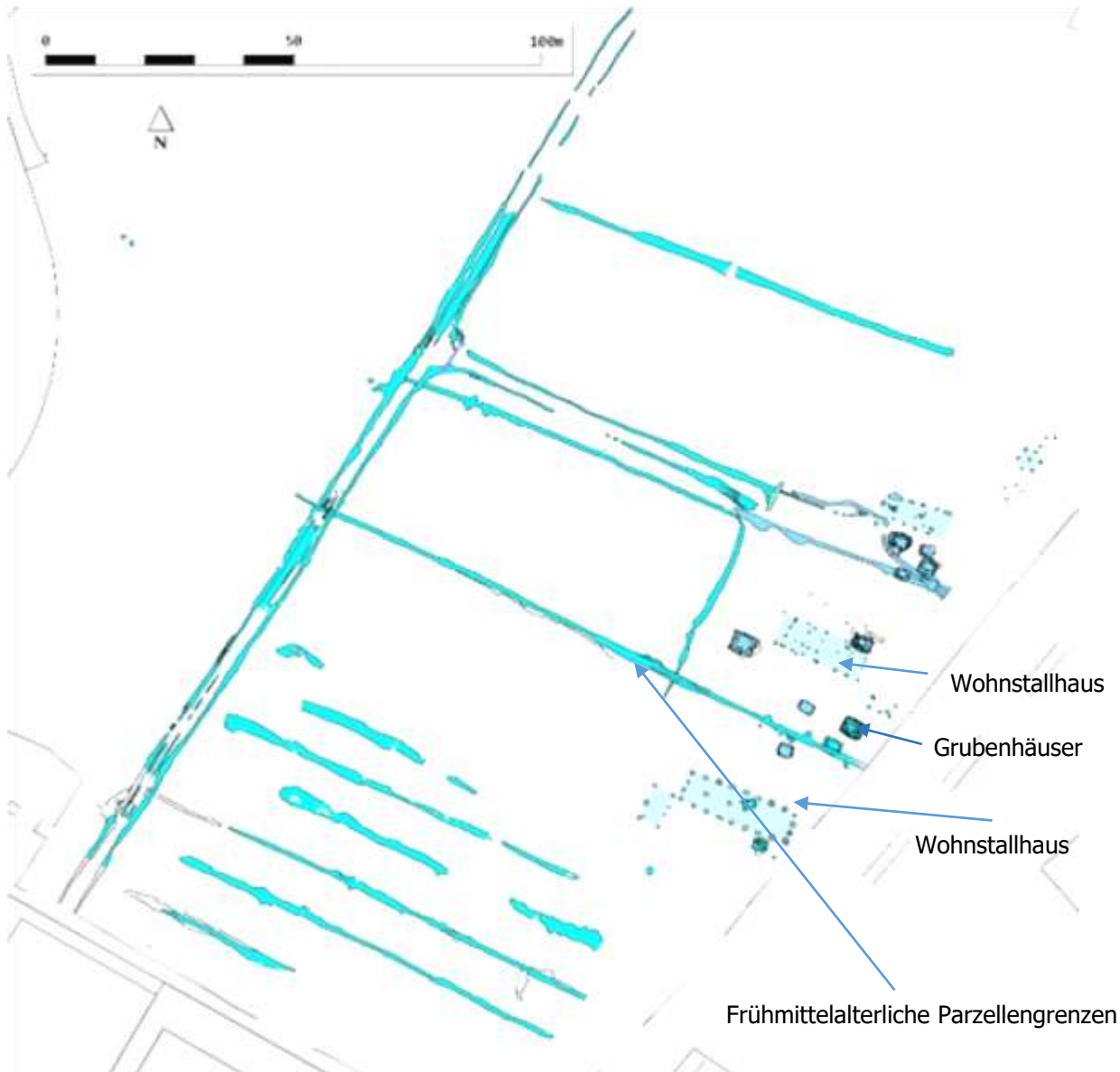

Rekonstruktion eines frühmittelalterlichen Wohnstallhauses (Freiluftmuseum)



Zeichnerische Rekonstruktion einer frühmittelalterlichen Hofstelle

„Der Uthof“ (10.-19. Jh. n. Chr.)

Schriftliche Erwähnungen (Auswahl):

18. August 1308: Edelherr Simon verschenkte den Hof (Engelic) für sein Seelenheil dem Kloster von Herzebrock

7. November 1308: Wennemarus (famulus de Ulede) verpfändet den Hof an seinen Schwiegersohn Godwinus als Aussteuer.

27. Oktober 1600: wird mit Menso Uthoff zum ersten Mal ein Vertreter der Familie Uthoff in einer Urkunde erwähnt. Der Hof ging danach an seinen Sohn Rötger zum Udthoff über.

1874: Johan Hermann Uthoff vermachte den Besitz an seine Tochter Anna Gertrud.

1878: Anna Gertrud Uthof verkauft den Hof an den Gastwirt Arnold Linnenbrink. Die Hofgebäude werden abgebrochen und die Hofstelle zu Ackerland gemacht

Nach den archäologischen Quellen bestand der Hof aber bereits ab dem 10. Jahrhundert n. Chr.



Uraufnahme 1836-1850, darunter heutige topographische Karte



„Der Uthof“ (10.-19. Jh. n. Chr.)

Die archäologischen Quellen

Grabung 2003-2003

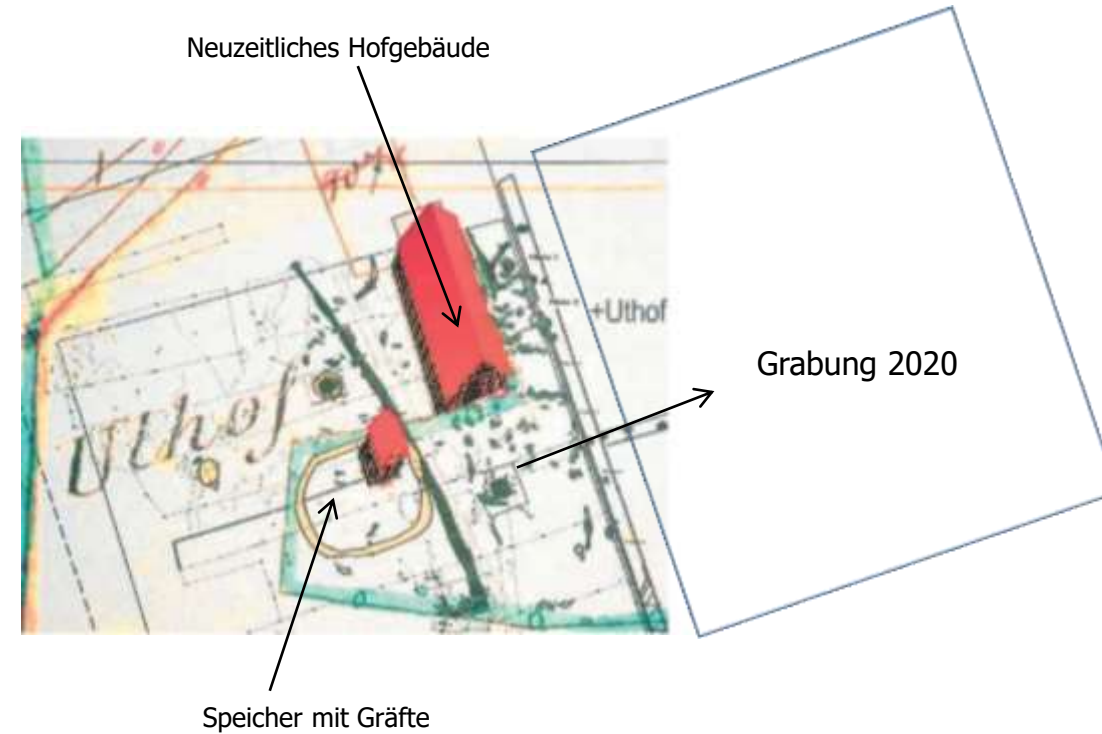
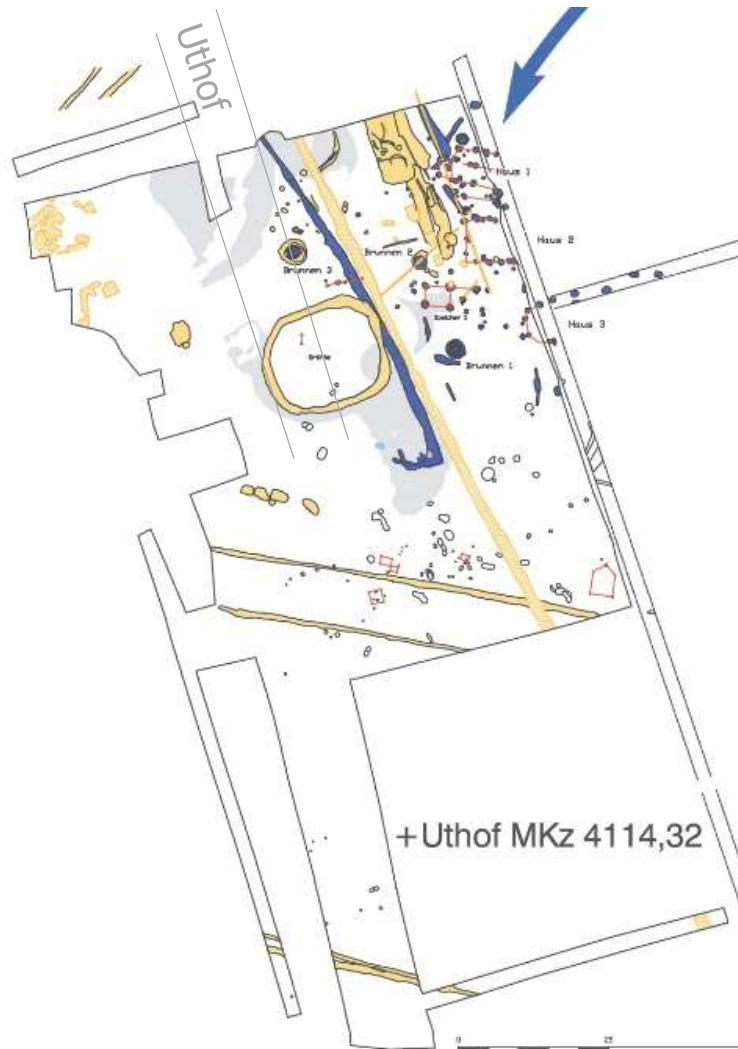

3) ERSTE ERGEBNISSE DER UNTERSUCHUNGEN 2020 „DER UTHOF“

Grabungsplan 2020

„Der Uthof“



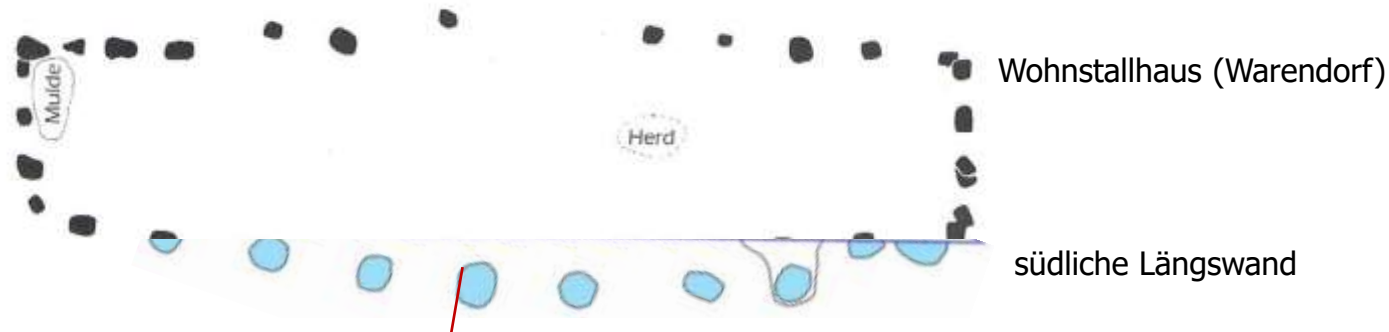

Fläche A4 Nord

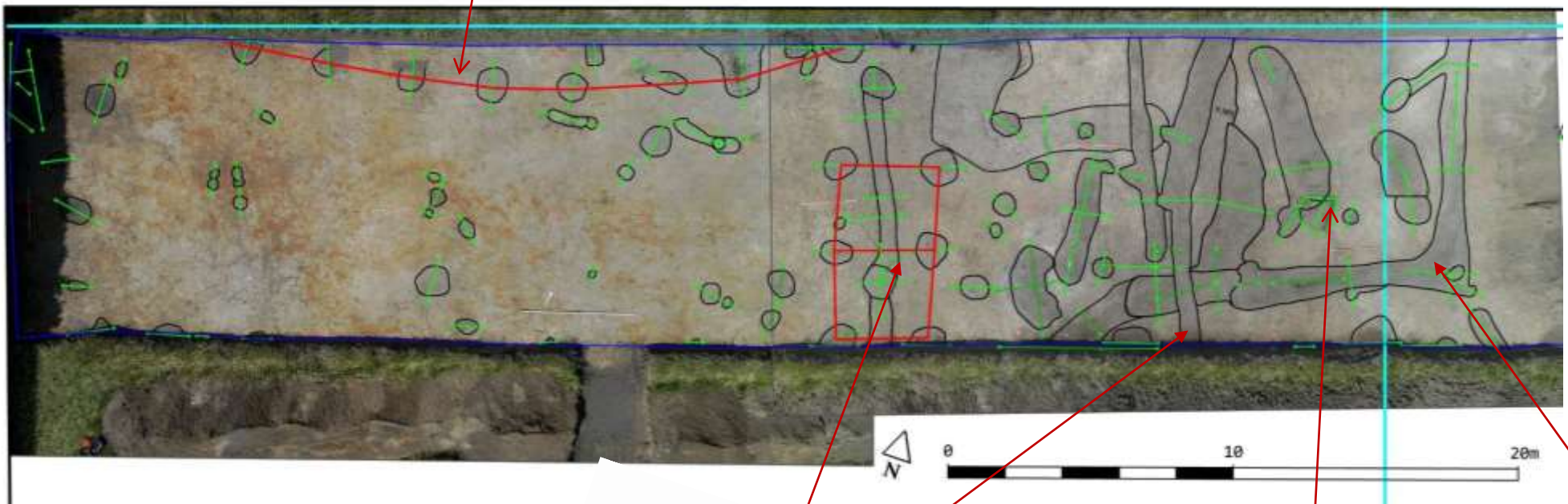

Funde: 10.-12 Jh. n.

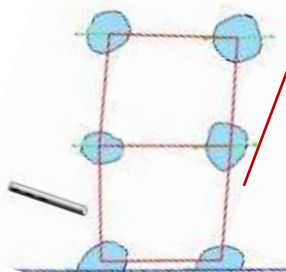

Entwässerungsgräben



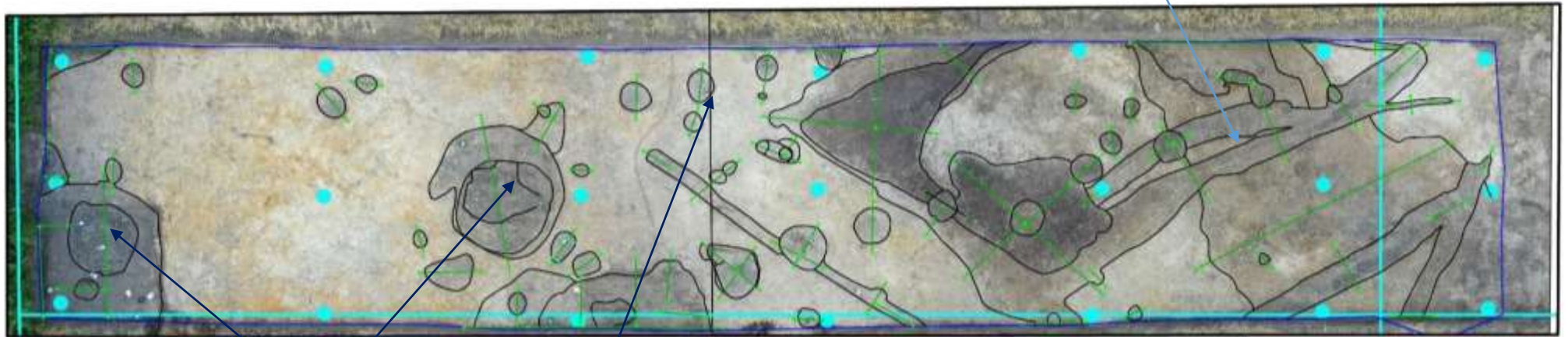

Fläche A2 Süd

Brunnen

Pfostengruben

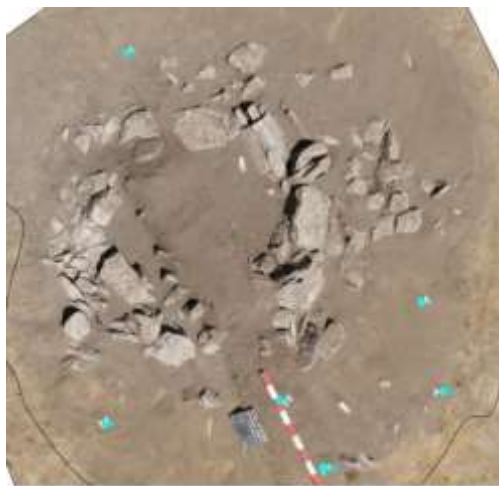
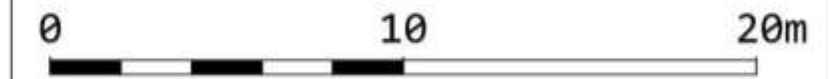

Steinbrunnen



Brunnen im Profil (Oelde 2003)

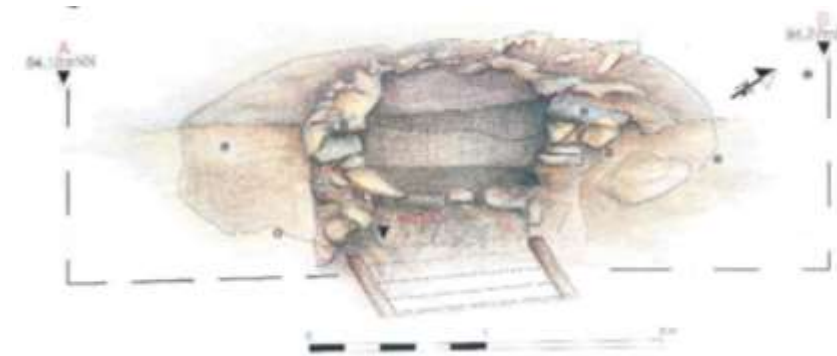

FUNDE AUS MITTELALTERLICHEN BRUNNEN IN OELDE (UTHOF)



*Keramikfunde aus der Füllung des
Brunnenschachtes.*



*Bearbeitetes Holzbrett der
Brunnensohle mit
Bearbeitungsspuren
und einem Holz-
zapfen am
oberen
Ende.*



STEINZEIT



Spätpaläolithikum
Ahrensburger Kultur Späteiszeitliche Jäger

Silex: Ahrensburger Stilspitze



Neolithikum (5000-2200)
Felsgestein: Axt



Mesolithikum (8500-5500 v. Chr.)

Nacheiszeitliche Jägerkulturen

Silex: Mikrolithen



Endeolithikum/Frühbronzezeit (2500-2000)
Keramik mit Stacheldrahtverzierung

EISENZEIT (750-40/50 V. CHR.)



Bronzezeit:
Randleistenbeil (Bronze)



Keramik

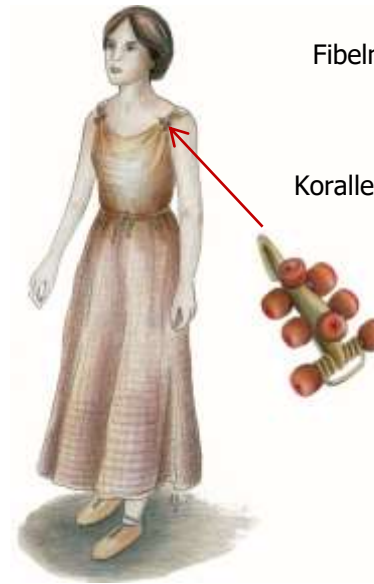

Fibeln (Gewandspangen)

Korallenfibel (2.-1. Jh. v. Chr.)



Spinnwirtel und Webgewichte
Hinweise auf
Wollverarbeitung



Verkohltes Getreide



Getreidemahlsteine

FRÜHMITTELALTER (650-800 N. CHR.)