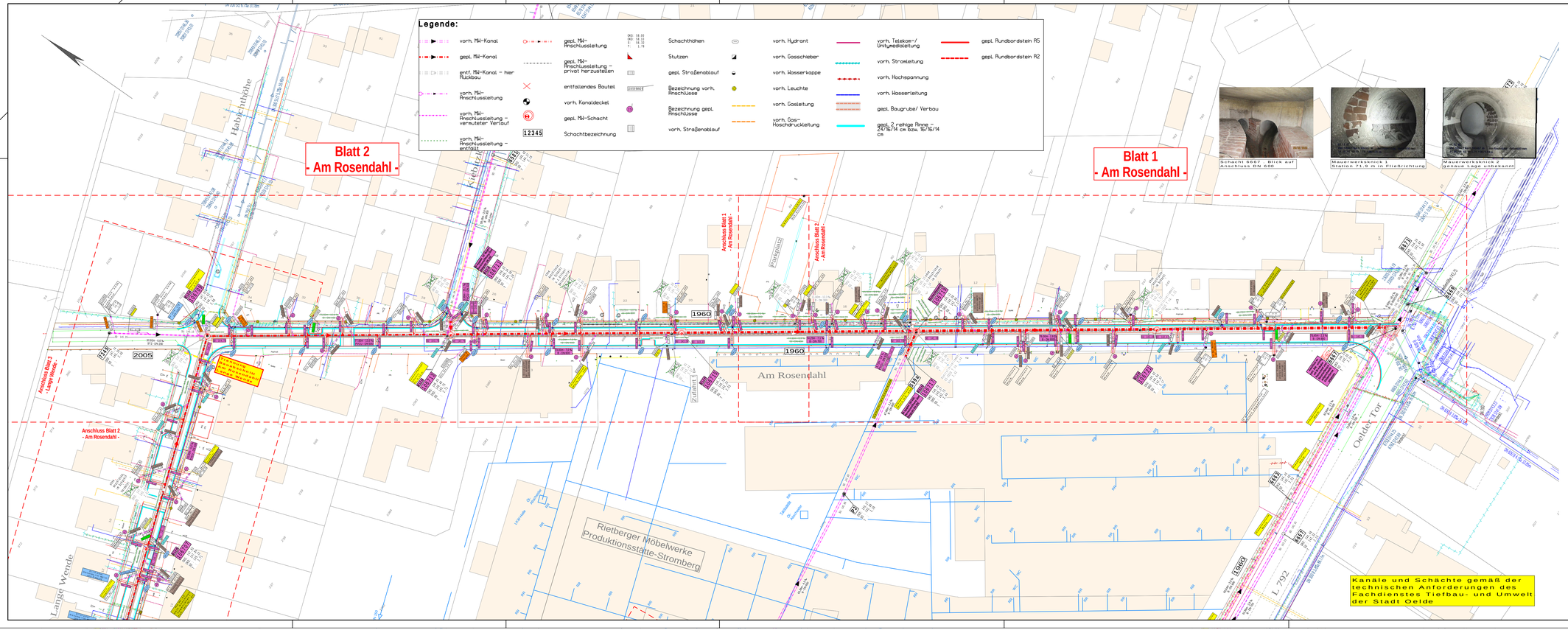

Schacht 5667 - Blick auf Anschluss DN 600

Mauerwerksknick 1
Station 71,9 m in Fließrichtung

Mauerwerksknick 2
genaue Lage unbekannt

Die Lage und Höhe aller Versorgungsleitungen liegen nicht genau fest. Die dargestellten Leitungen beruhen auf Plänen, die von den Versorgungsunternehmen zu Beginn der Kanalplanung zur Verfügung gestellt wurden. Weiterhin plant das Versorgungsunternehmen die Erneuerung der Leitungen noch vor dem Kanalbau, sodass hier neue Informationen seitens der bauausführenden Firma einzuholen sind. Die Darstellung ist somit unverbindlich. Die genaue örtliche Lage u. Höhe muss durch Herstellung von Quergräben unter Hinzuziehung zuständigen Fachpersonals ermittelt werden. Die Darstellung ist unverbindlich, es besteht kein Anspruch auf Vollständigkeit.

VORABZUG

Index:	Änderungen:	Datum:	Gez.:

PLANUNG UND ABWICKLUNG VON VERKEHRSANLAGEN UND INGENIEURBAUWERKEN

Osttor 43
48324 Sendenhorst

Tel. 02526 / 1026
Fax 02526 / 1025-5

info@gnegel.net
www.gnegel.net

GNEGEL GMBH

Stadt Oelde

Tiefbauamt

RATSSTIEGE 1, 59302 OELDE

Oelde
Vielseitig. Ideenreich. Echt.

Projekt:	Kanal- und Straßenbau Lange Wende / Am Rosendahl Maßnahmen 5051 / 5035 Oelde-Stromberg		
Planbezeichnung:	Übersichtslageplan Kanalausführungsplanung Am Rosendahl Plotbar: Kanal 500 - Am Rosendahl		
Maßstab:	1 : 500	Projektnummer:	19022/19023
Datum:	31.05.2021	Bearbeitung:	
Auftraggeber	 2020	Aufgestellt	Sendenhorst, ... 2020

L:\2019\19022\5051\19022-aktuell-Plan 012 - HVBGVP-Druckdaten 2020.2021