

Lageplan



Haus II, Ansichten



Maßstab: 1:250

Haus III, Ansichten



Maßstab: 1:250

Haus II, Nutzungsschema

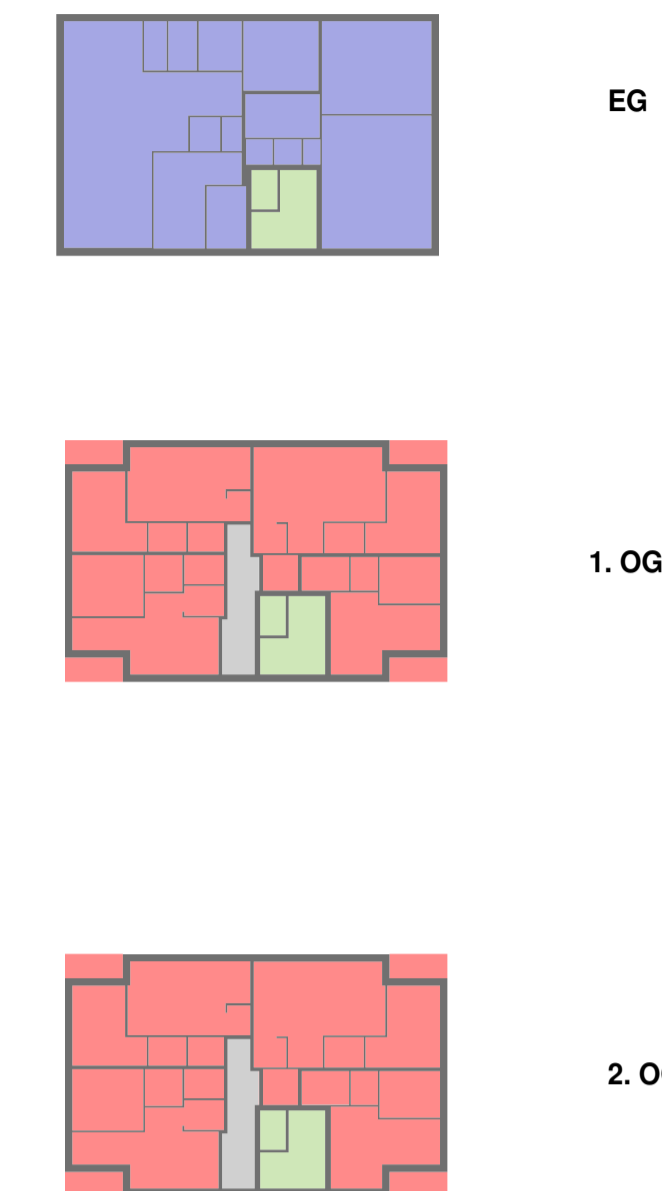

Maßstab: 1:500

Haus III, Nutzungsschema

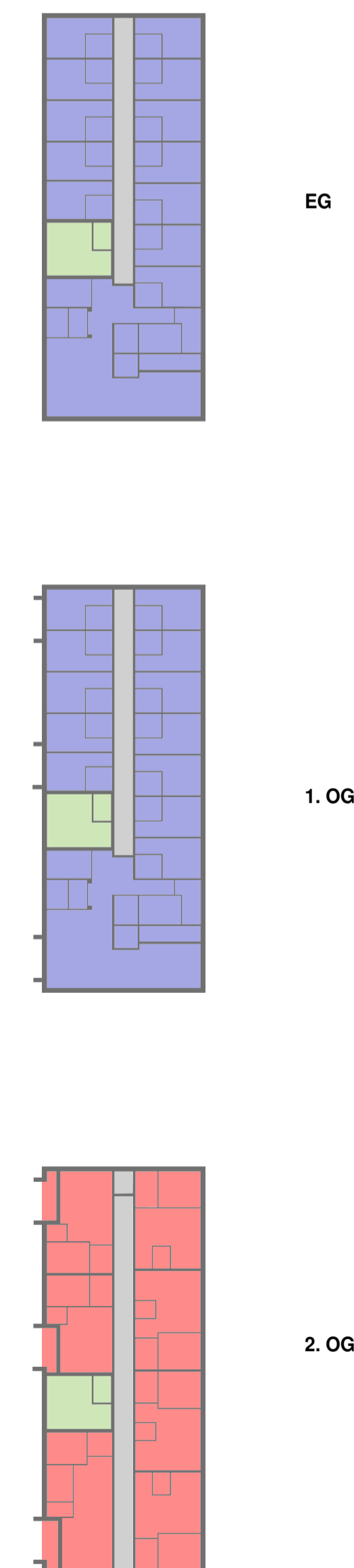

Maßstab: 1:500

Verfahrensleiste

Dieser Bebauungsplan Nr. 150 "Wohnquartier Im Vogeldreisch" in Oelde-Stromberg ist gem. § 2 Abs. 1 BauGB durch Beschluss des Rates der Stadt Oelde vom _____ ausgestellt worden.

Oelde, den _____

Bürgermeisterin _____ Schriftführerin _____

Für den Entwurf:
Stadt Oelde
Planung und Stadtentwicklung
Oelde, den _____

Für die freiwillige vorgezogene Beteiligung der Öffentlichkeit in Anlehnung an §§ 3 Abs. 1 / 4 Abs. 1 BauGB lagen die Planunterlagen vom _____ bis einschließlich _____ beim Fachdienst Planung und Stadtentwicklung öffentlich aus. Die Beteiligung der Behörden und sonstigen Träger öffentlicher Belange gem. § 4 Abs. 1 BauGB erfolgte vom _____ bis einschließlich _____

Oelde, den _____

Der Rat der Stadt Oelde hat am _____ gem. § 3 Abs. 2 BauGB die öffentliche Auslegung des Bebauungsplanes Nr. 150 "Wohnquartier Im Vogeldreisch" in Oelde-Stromberg einschließlich der Begründung beschlossen.

Oelde, den _____

Bürgermeisterin _____ Schriftführerin _____

Der Bebauungsplan Nr. 150 "Wohnquartier Im Vogeldreisch" in Oelde-Stromberg einschließlich der Begründung hat gem. § 3 Abs. 2 BauGB auf die Dauer eines Monats vom _____ bis zum _____ einschließlich zu jedermanns Einsichtnahme öffentlich ausgelegt. Parallel hierzu erfolgte gem. § 4 Abs. 2 BauGB die Beteiligung der Behörden und sonstigen Träger öffentlicher Belange.

Oelde, den _____

Bürgermeisterin _____

Der Rat der Stadt Oelde hat nach Prüfung der Anregungen gem. § 10 BauGB diesen Bebauungsplan Nr. 150 "Wohnquartier Im Vogeldreisch" in Oelde-Stromberg am _____ als Satzung beschlossen.

Oelde, den _____

Bürgermeisterin _____ Schriftführerin _____

Dieser Bebauungsplan Nr. 150 "Wohnquartier Im Vogeldreisch" in Oelde-Stromberg liegt einschließlich der Begründung gem. § 10 BauGB ab dem _____ öffentlich aus. Mit der ortsüblichen Bekanntmachung vom _____ tritt dieser Bebauungsplan gem. § 10 BauGB in Kraft.

Oelde, den _____

Bürgermeisterin _____ Schriftführerin _____

Haus I, Ansichten

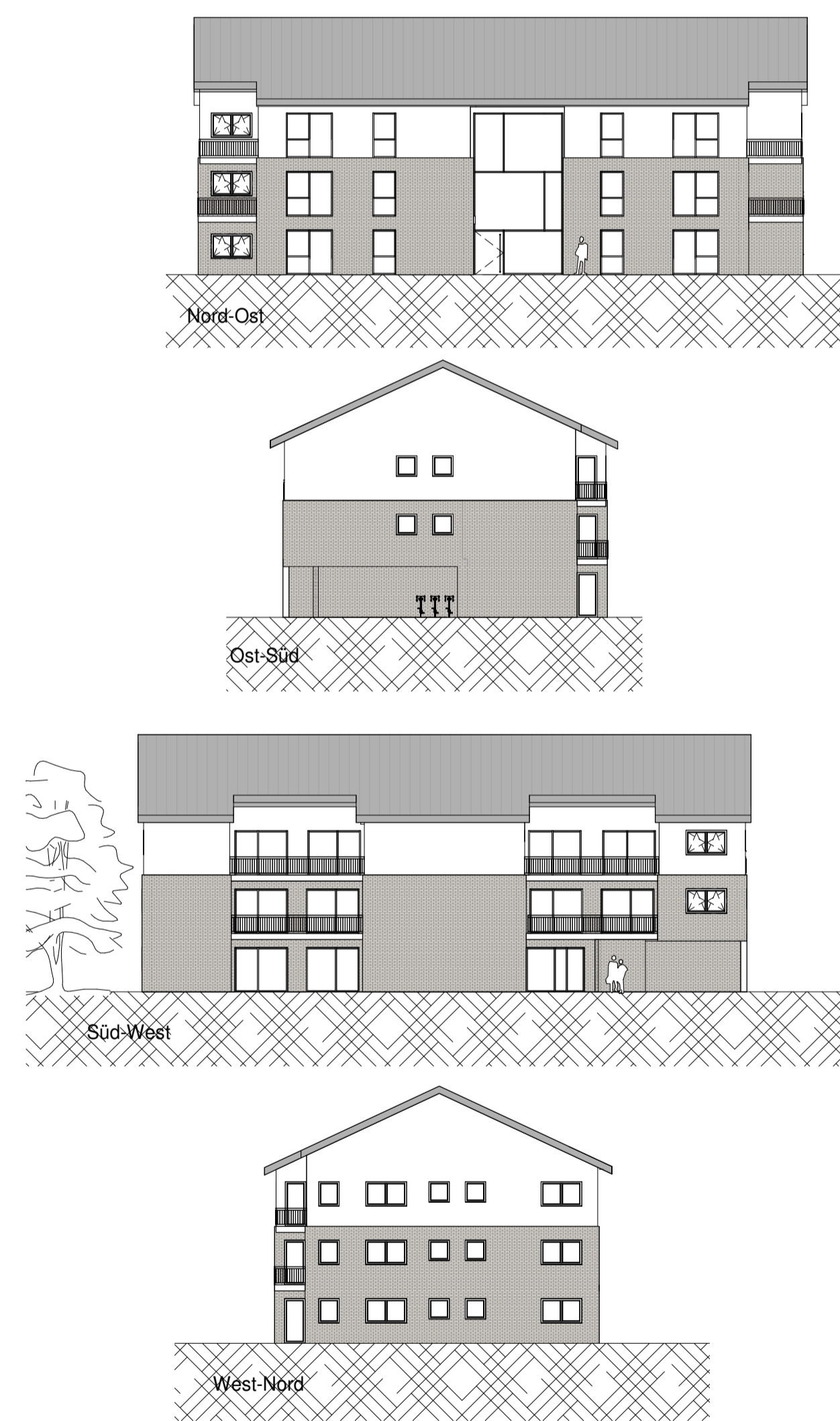

Maßstab: 1:250

Schnitt A - A

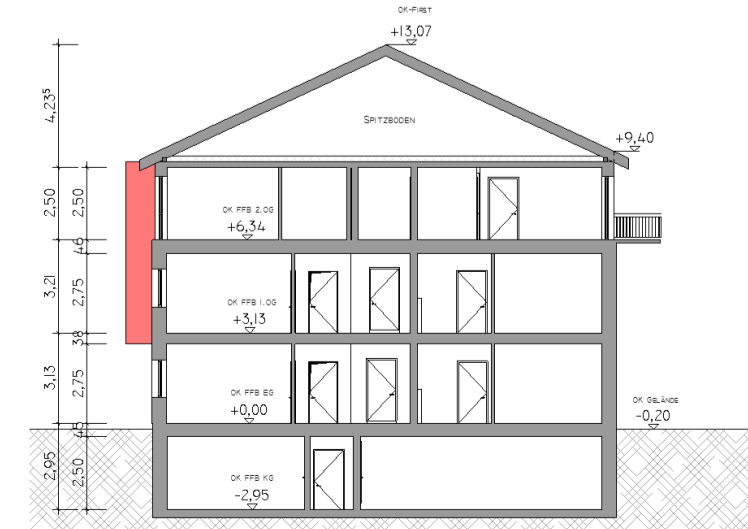

Maßstab: 1:250

Haus I, Nutzungsschema

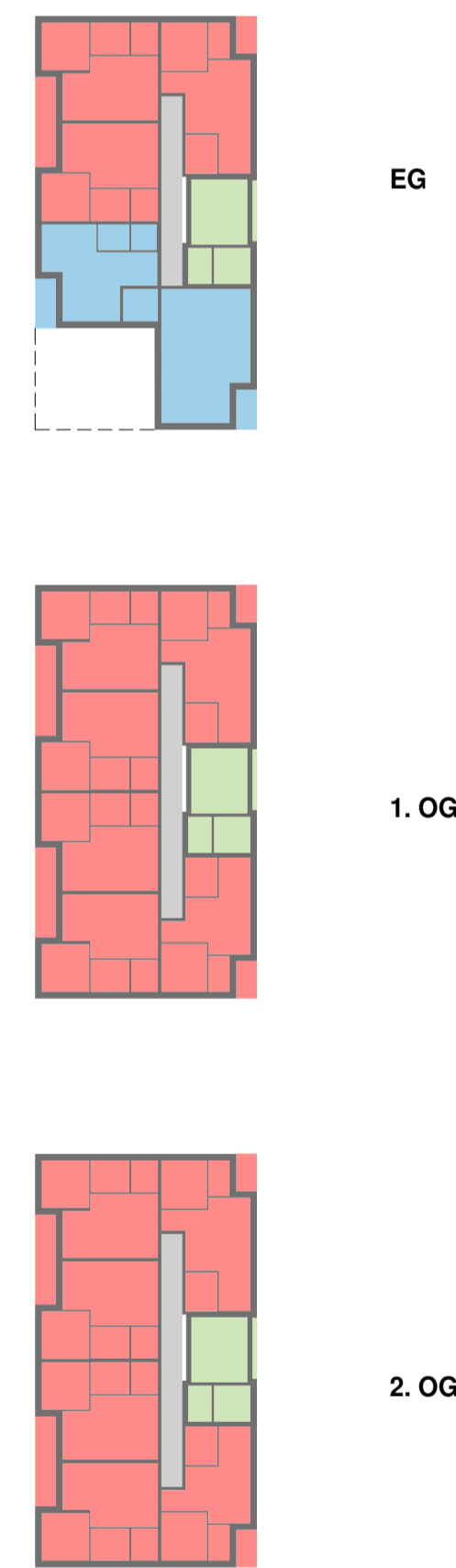

Maßstab: 1:500

Legende, Nutzungsschema

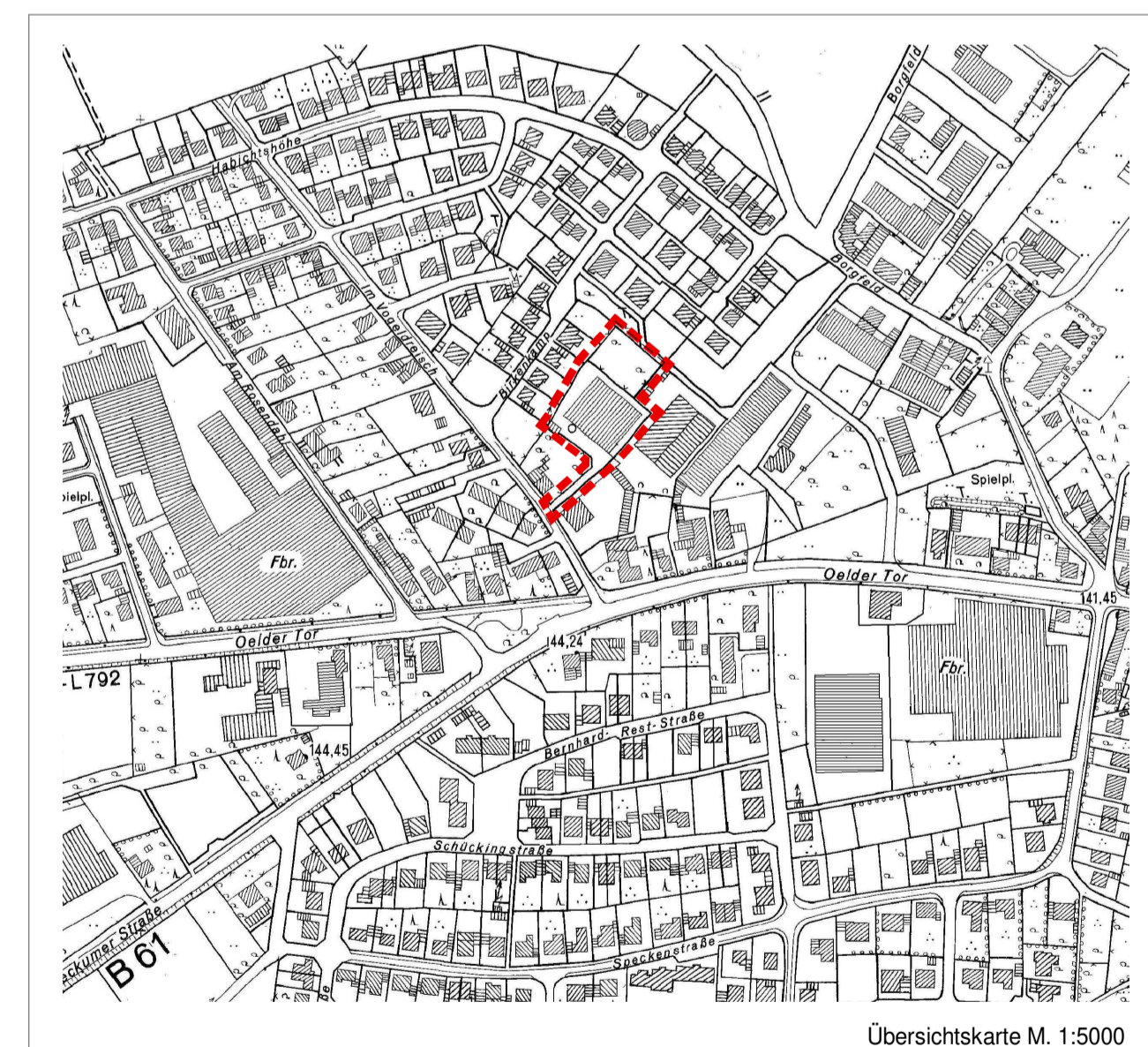
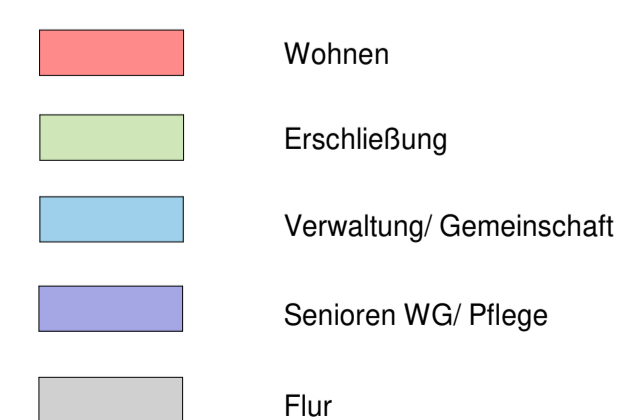

Blatt 2 - Vorabzug -

Vorhabenbezogener Bebauungsplan Nr. 150 "Wohnquartier Im Vogeldreisch"

-Vorhaben- und Erschließungsplan-

Ausschnitt: Oelde - Stromberg
Planungsstand: Entwurf

Stadt Oelde
Die Bürgermeisterin

Fachdienst Planung
und Stadtentwicklung
in Zusammenarbeit mit:
Planconcept Nachtigall

Stand 09/21

Blatt 1: vorhabenbezogener Bebauungsplan Nr. 150 "Wohnquartier Im Vogeldreisch"

Blatt 2: Vorhaben- und Erschließungsplan als Bestandteil des vorhabenbezogenen Bebauungsplans Nr. 150