

Hellmann
Architekturbüro

Dipl.-Ing. Architekt Detlef Hellmann
59269 Beckum Alter Hammweg 37

Tel.: 02521 - 86010 Fax.: 02521 - 860130
e-mail: architekten.hellmann@t-online.de

Neubau von Mehrfamilienwohnhäusern mit Tiefgarage
59302 Oelde, In der Geist / Friedrich-Wilhelm-Weberstr.

Laakmann / Schulenberg GbR
59302 Oelde, Lange Straße 42

M.: 1: 500

16.07.2021



Friedrich-Wilhelm-Weberstraße

In der Geist

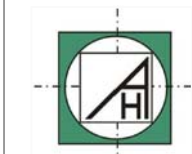
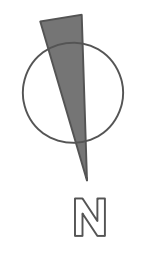

Hellmann
Architekturbüro
Dipl.-Ing. Architekt Detlef Hellmann
Alter Hammweg 37
59269 Beckum
Tel.: 02521 - 86010 Fax.: 02521 - 860130
e-mail: architekten.hellmann@t-online.de

Bauherr: Laakmann / Schulenberg GbR
59302 Oelde, Lange Straße 42

Projekt: Neubau von Mehrfamilienwohn-
häusern mit Tiefgarage
59302 Oelde, In der Geist /
Friedrich-Wilhelm-Weberstraße
Maßstab: Datum:
1:100 26.07.2021

Bearbeitet: Blatt-Nr:
He 1
CAD-Datent: Blattgröße:
21 - 19 A1
Vorentwurf /
Kellergeschoss - Tiefgarage

WEITERGABE SOWIE VERHELFÄLTIGUNG DIESER UNTERLAGE, VERWERTUNG UND MITTEILUNG IHRES INHALTES IST NICHT GESTÄTTET, SOWEIT NICHT AUSDRÜCKLICH ZUGESTANDEN. ZUMBEWÄHRUNGEN VERPFLICHTET ZU SCHADENSERSATZ.

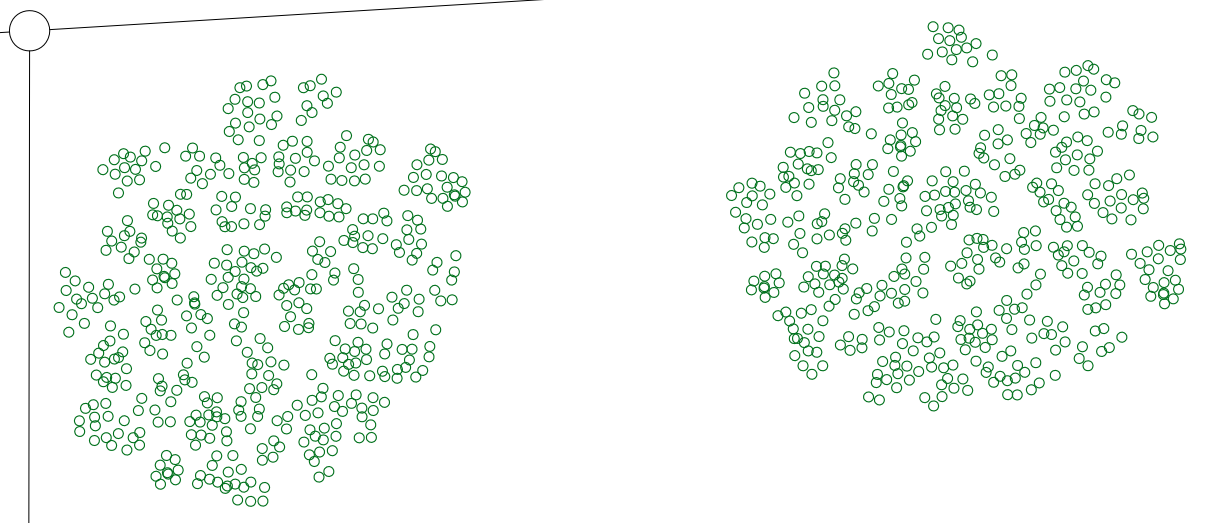

Haus 1
 WE 1.1 = 100,36 m²
 WE 1.2 = 77,54 m²

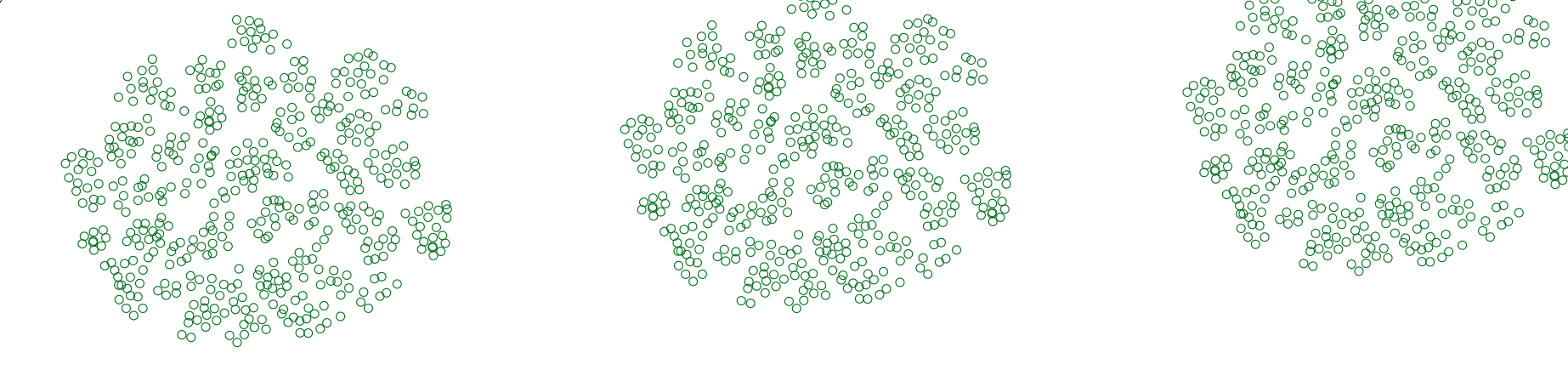
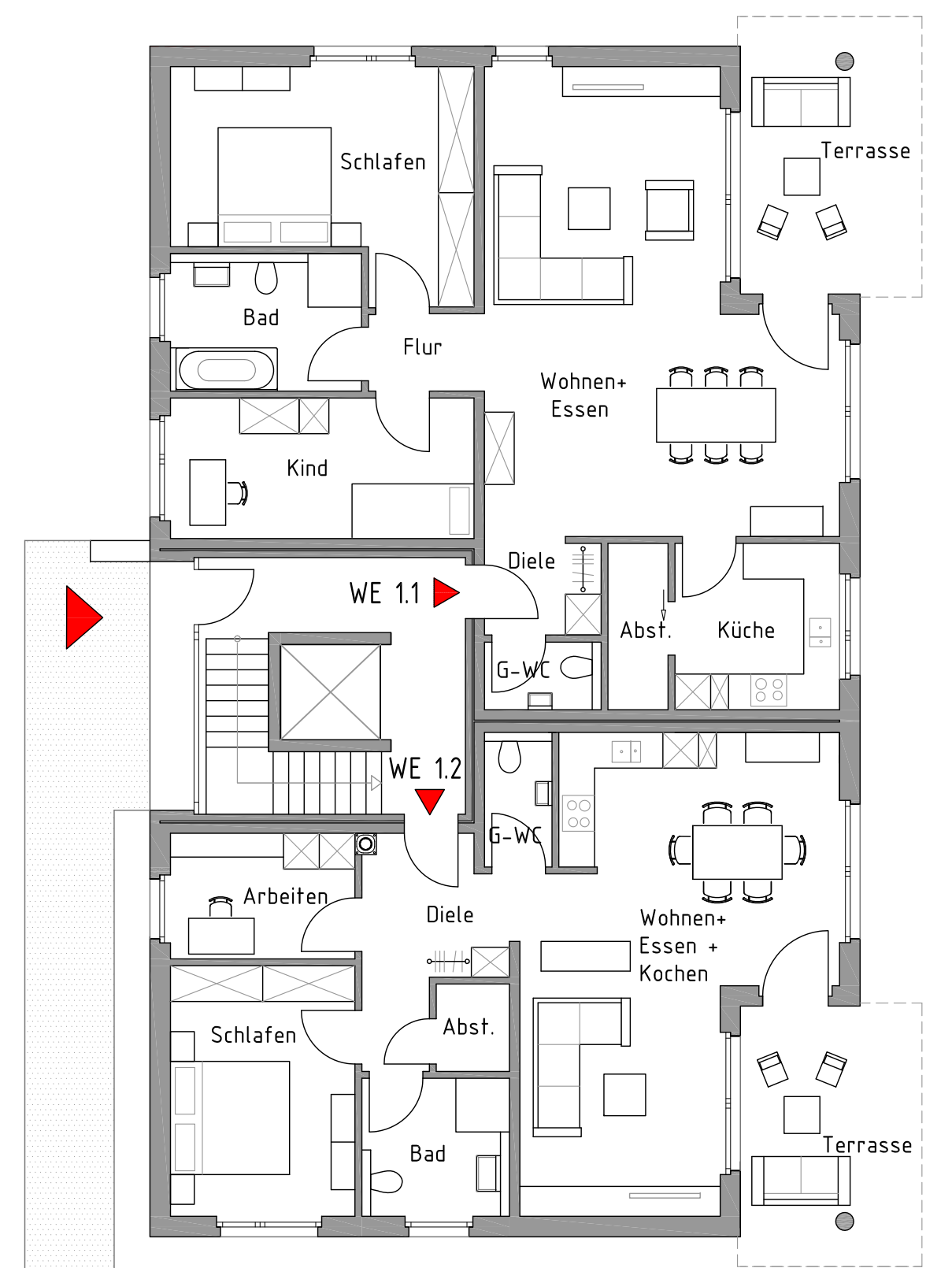

Haus 3
 WE 3.1 = 128,28 m²

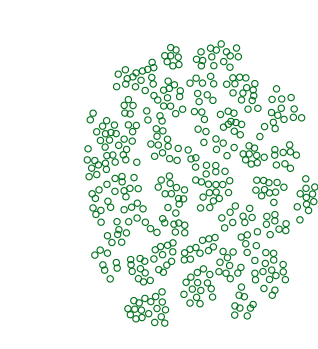

Haus 2
 WE 2.1 = 95,70 m²
 Bäcker = 188,18 m²

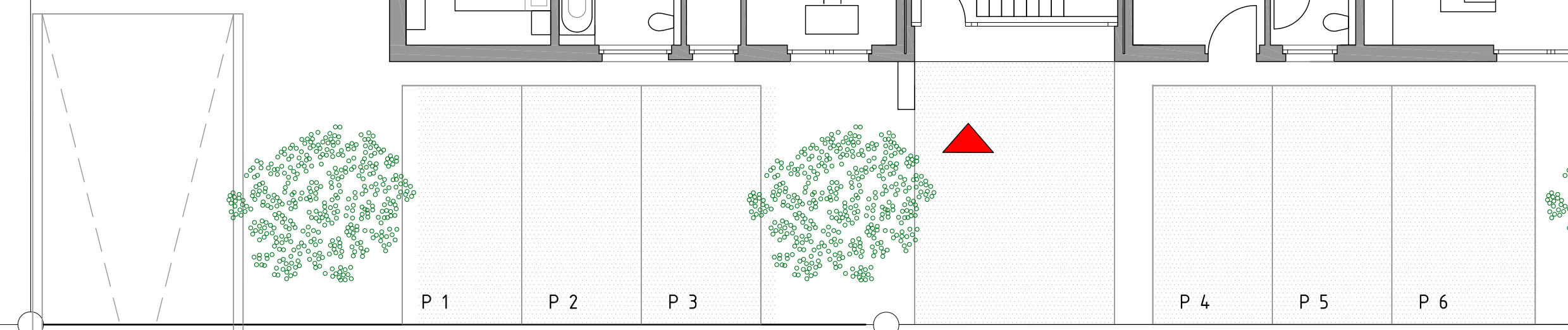
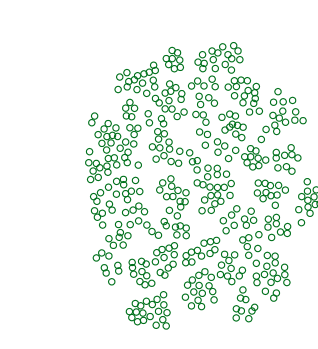
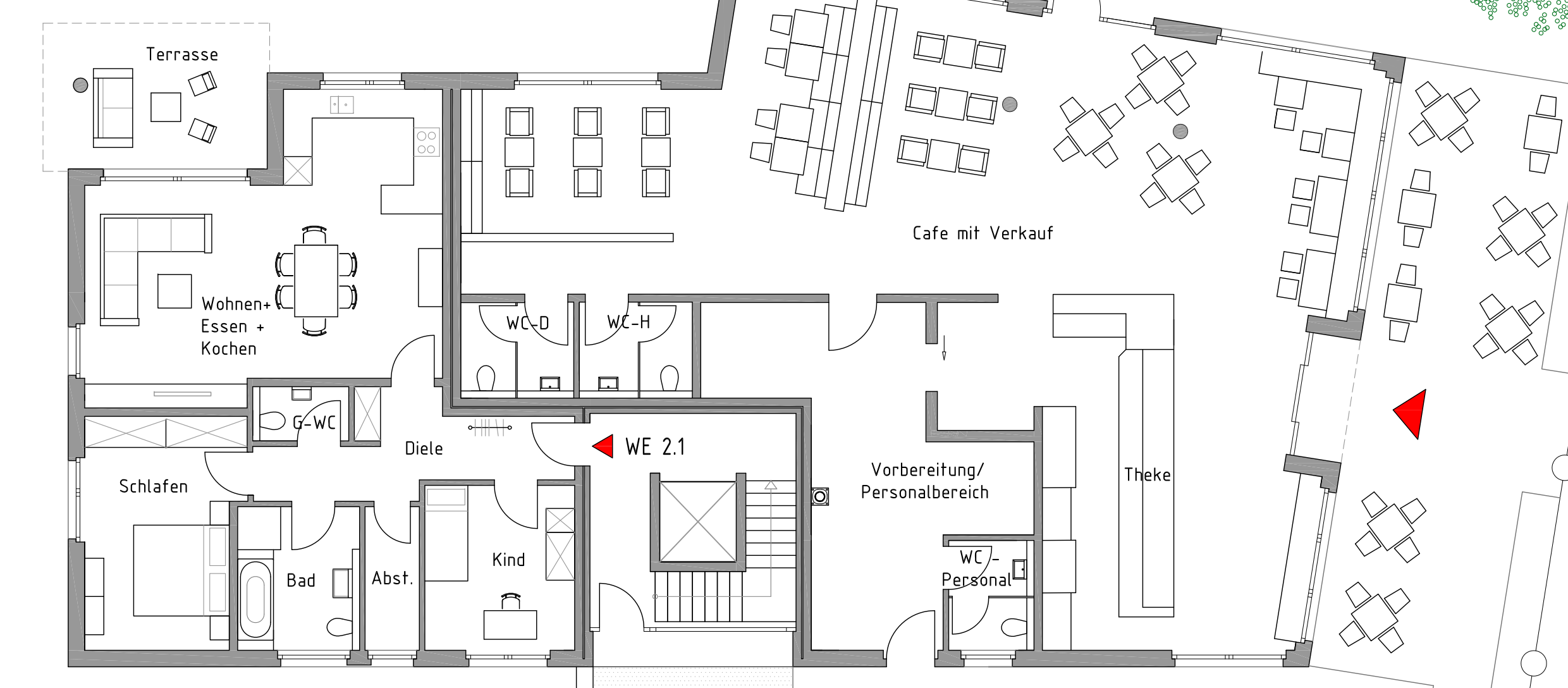

In der Geist

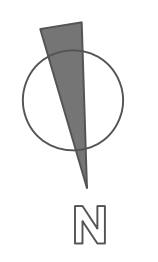

Friedrich-Wilhelm-Weberstraße

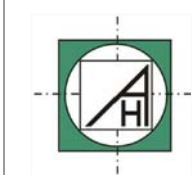

Dipl.-Ing. Architekt Detlef Hellmann
 Alter Hammweg 37
 59269 Beckum
 Tel.: 02521 - 86010 Fax.: 02521 - 860130
 e-mail: architekten.hellmann@t-online.de

Bauherr: Laakmann / Schulerberg GbR
 59302 Oelde, Lange Straße 42

Projekt: Neubau von Mehrfamilienwohnhäusern mit Tiefgarage
 59302 Oelde, In der Geist / Friedrich-Wilhelm-Weberstraße
 Maßstab: Datum:
 1:100 26.07.2021

Bezeichnet: Blatt-Nr.:
 Ho 2
 CAD-Datell: Blaupläne:
 21 - 19 A1
 Vorentwurf / Erdgeschoss

WEITERGABE SOWIE VERVIELFÄLTIGUNG DIESER UNTERLAGE, VERWERTUNG UND MITTEILUNG IHRES INHALTES IST NICHT GESTATTET. SOWEIT NICHT AUSDRÜCKLICH ZUGESTANDEN, ZUWIDERHANDLUNGEN VERPFLICHTEN ZU SCHADENSERSATZ.

Haus 1
 WE 1.1 = 100,36 m²
 WE 1.2 = 77,54 m²

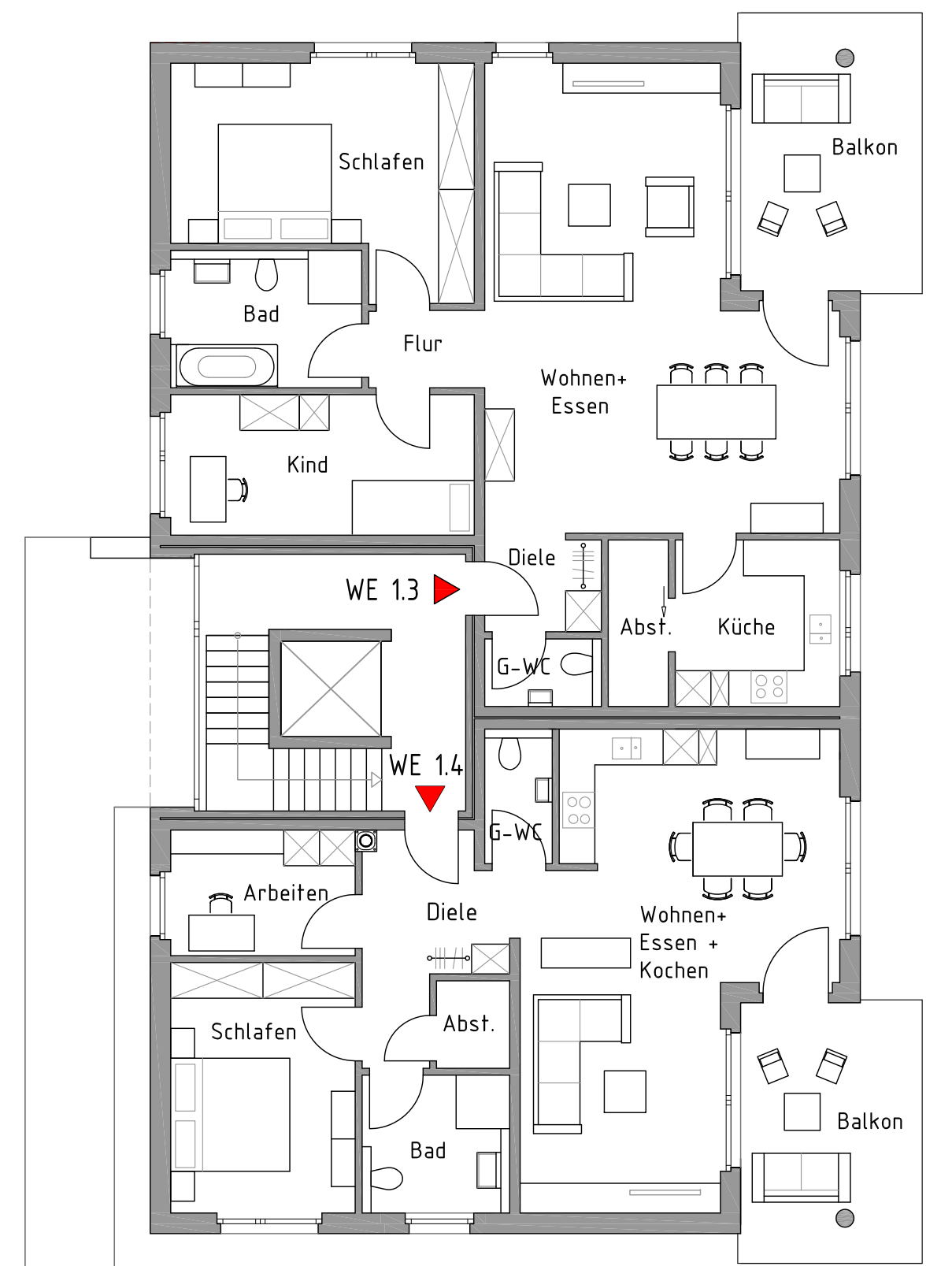

Haus 3
 WE 3.2 = 128,28 m²



Haus 2
 WE 2.2 = 95,70 m²
 WE 2.3 = 78,70 m²
 WE 2.4 = 104,23 m²

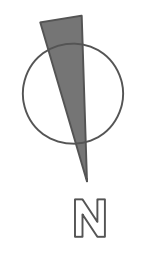
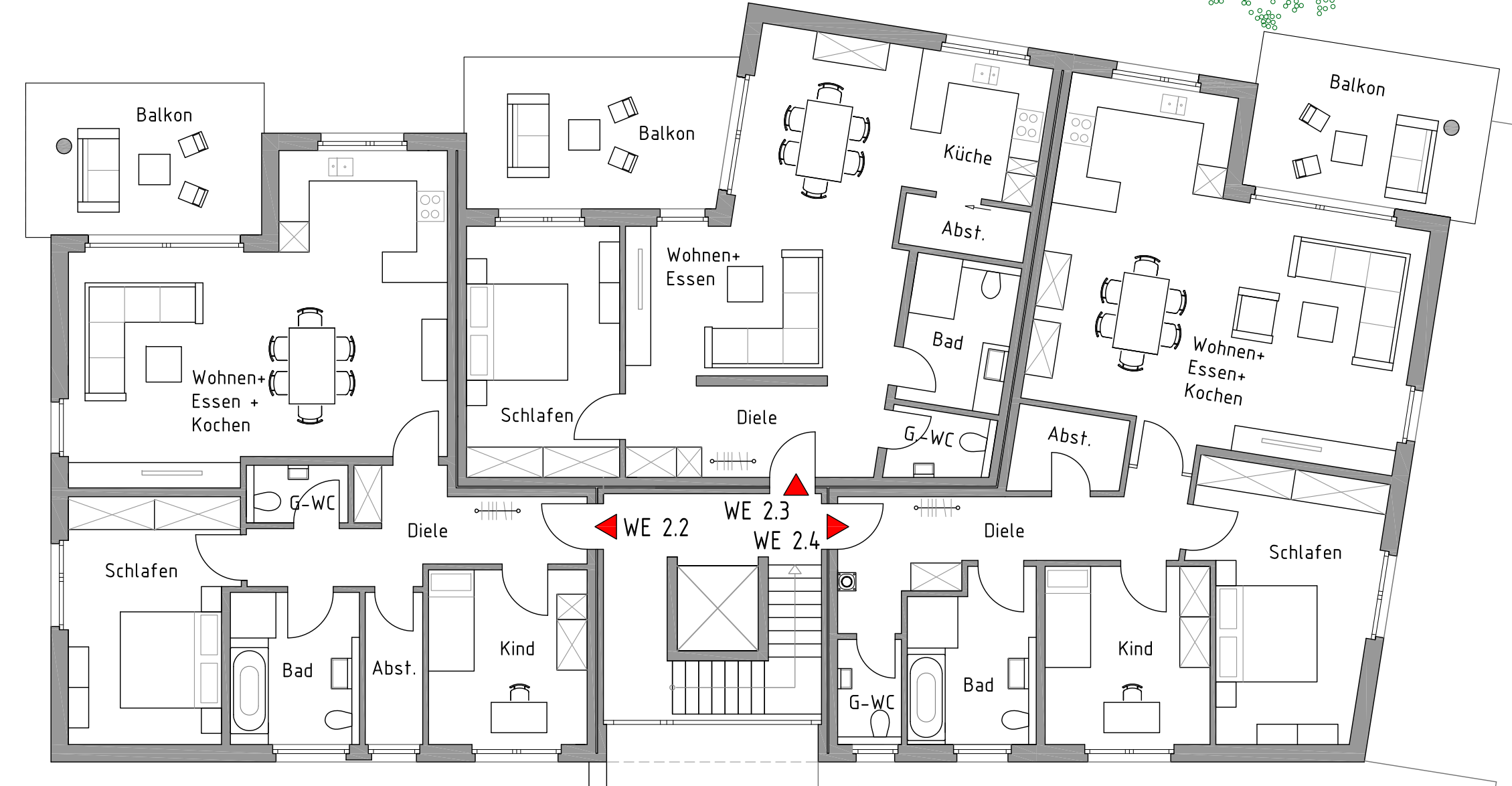

In der Geist

Friedrich-Wilhelm-Weberstraße

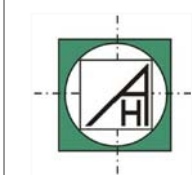

Dipl.-Ing. Architekt Detlef Hellmann
 Alter Hammweg 37
 59269 Beckum
 Tel.: 02521 - 86010 Fax.: 02521 - 860130
 e-mail: architekten.hellmann@t-online.de

Bauherr:	Laakmann / Schulerberg GbR 59302 Oelde, Lange Straße 42	
Projekt:	Neubau von Mehrfamilienwohnhäusern mit Tiefgarage 59302 Oelde, In der Geist / Friedrich-Wilhelm-Weberstraße	Maßstab: Datum: 1:100 26.07.2021

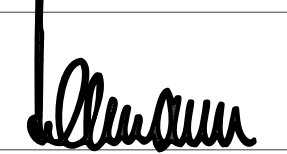
Bearbeitet:	Blatt-Nr.:	
Ho	3	
CAD-Daten:	Blattgröße:	
21 - 19	A1	Vorentwurf / 1.Obergeschoss

WEITERGABE SOWIE VERVIelfÄLTIGUNG DIESER UNTERLAGE, VERWERTUNG UND MITTEILUNG IHRES INHALTES IST NICHT GESTÄTTET. SOWEIT NICHT AUSDRÜCKLICH ZUGESTANDEN, ZUWIDERHANDLUNGEN VERPFLICHTEN ZU SCHÄDERSATZ.



Haus 1
WE 1.5 = 123,00 m²

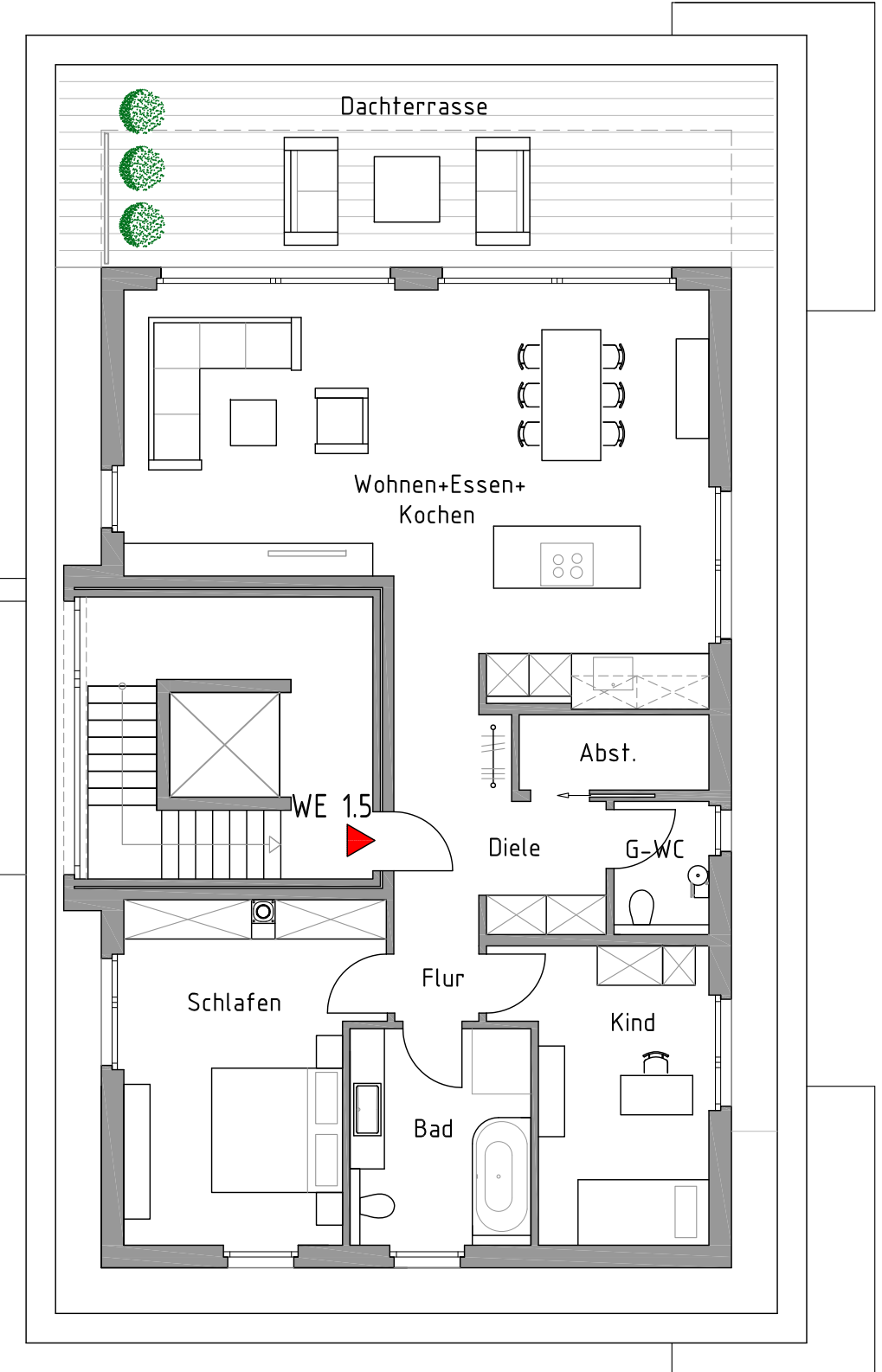

Haus 3
WE 3.3 = 92,98 m²

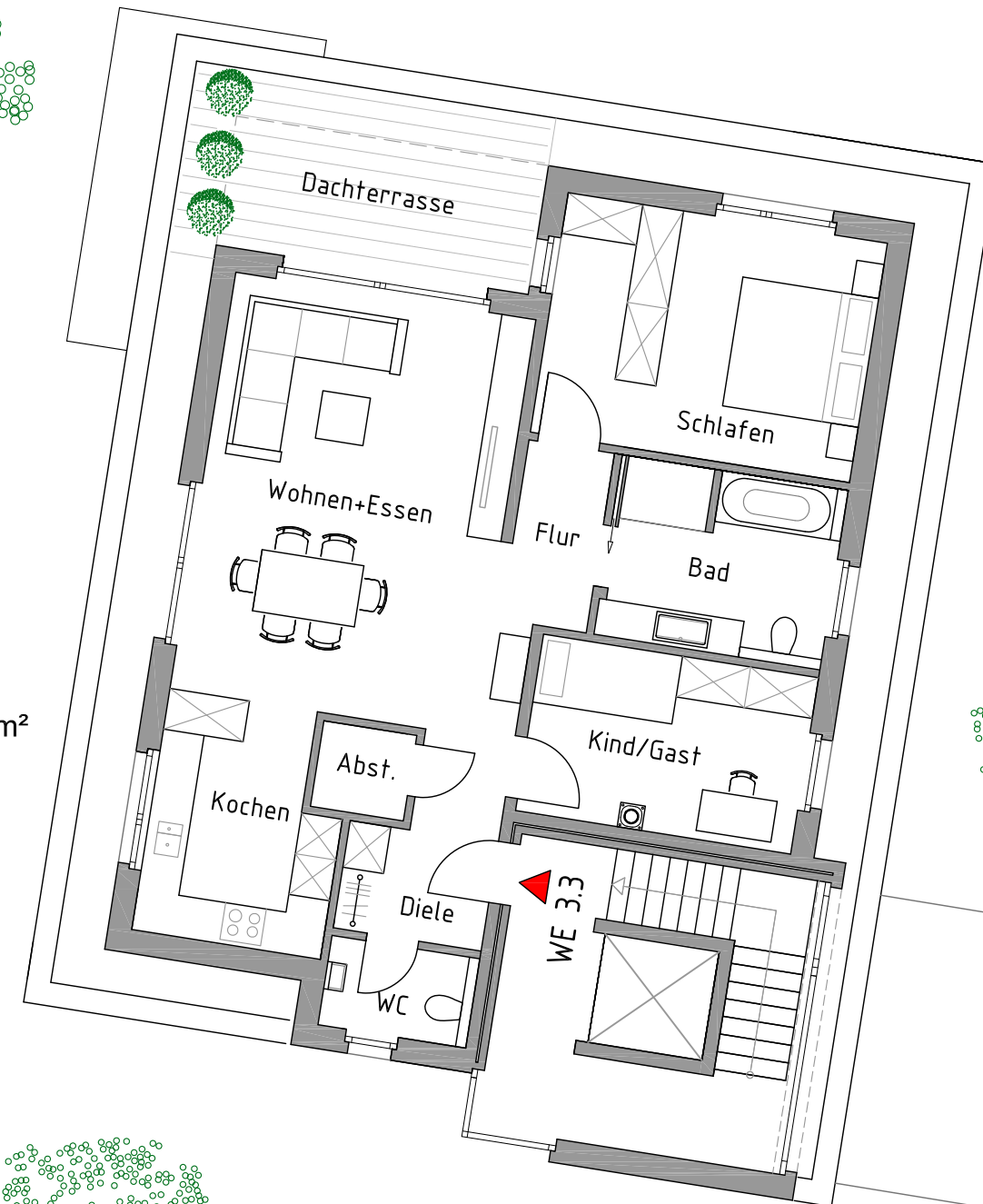

Haus 2
WE 2.5 = 95,08 m²
WE 2.6 = 109,89 m²

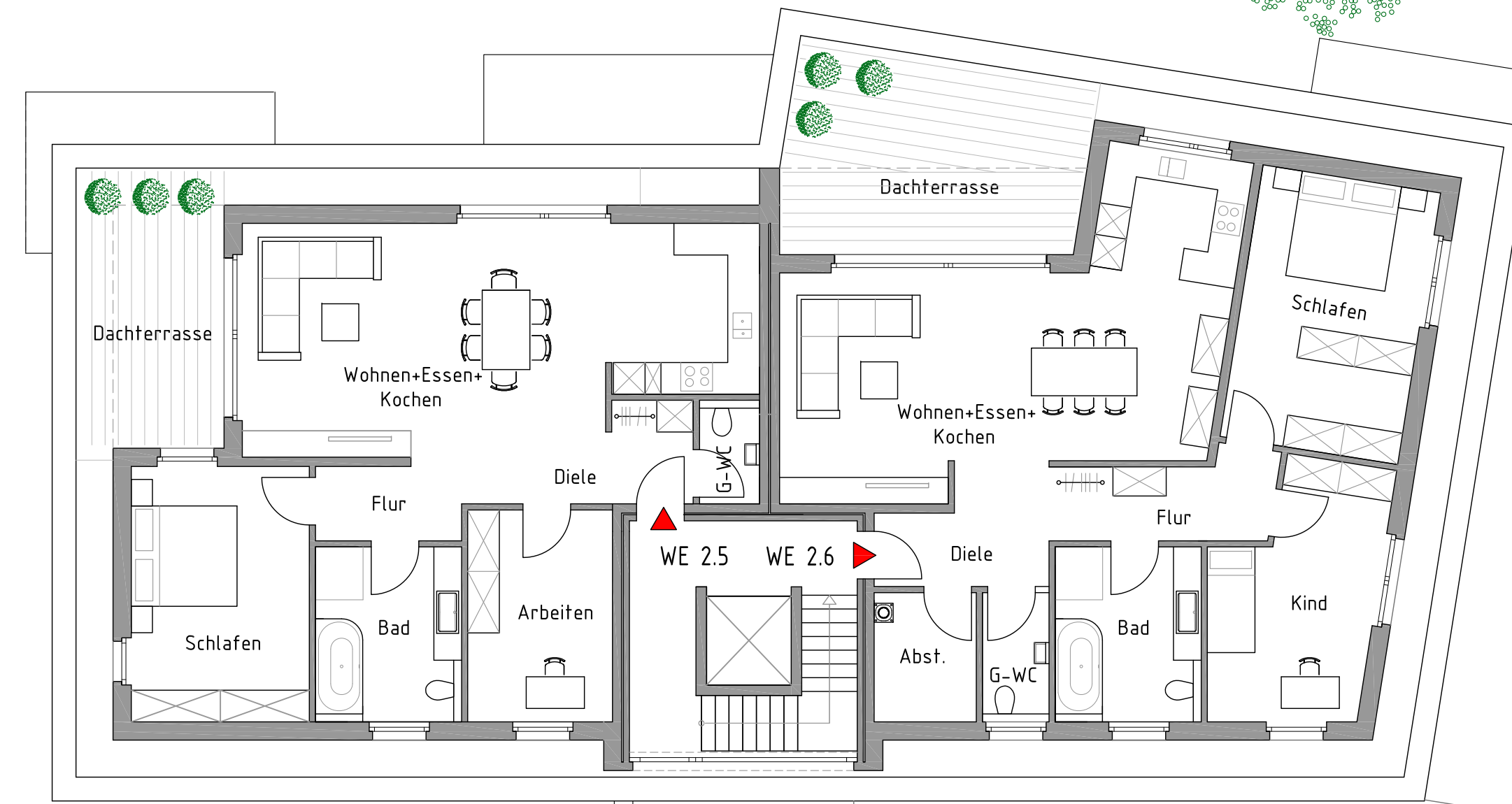

In der Geist

Friedrich-Wilhelm-Weberstraße

 Dipl.-Ing. Architekt Detlef Hellmann
 Alter Hammweg 37
 59269 Beckum
 Tel.: 02521 - 86010 Fax.: 02521 - 860130
 e-mail: architekten.hellmann@t-online.de

Bauherr:	Laakmann / Schulenberg GbR 59302 Oelde, Lange Straße 42
----------	--

Projekt:	Neubau von Mehrfamilienwohn- häusern mit Tiefgarage 59302 Oelde, In der Geist / Friedrich-Wilhelm-Weberstraße	Maßstab:	Datum:
		1:100	26.07.2021

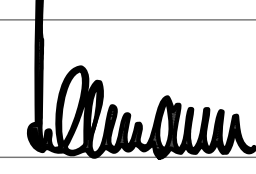
Bearbeitet:	Blatt - Nr:	
He	4	
CAO - Datei:	Blattgröße:	
21 - 19	A1	Vorentwurf / Penthouse

WEITERGABE SOWIE VERVIelfÄLTIGUNG DIESER UNTERLAGE, VERWERTUNG UND MITTEILUNG IHRES INHALTES IST NICHT GESTATTET, SOWEIT NICHT AUSDRÜCKLICH ZUGESTANDEN, ZUMIDERHANDLUNGEN VERPFLICHTEN ZU SCHADENSERSATZ.



Haus 1 - Ostansicht



Haus 1 - Südansicht

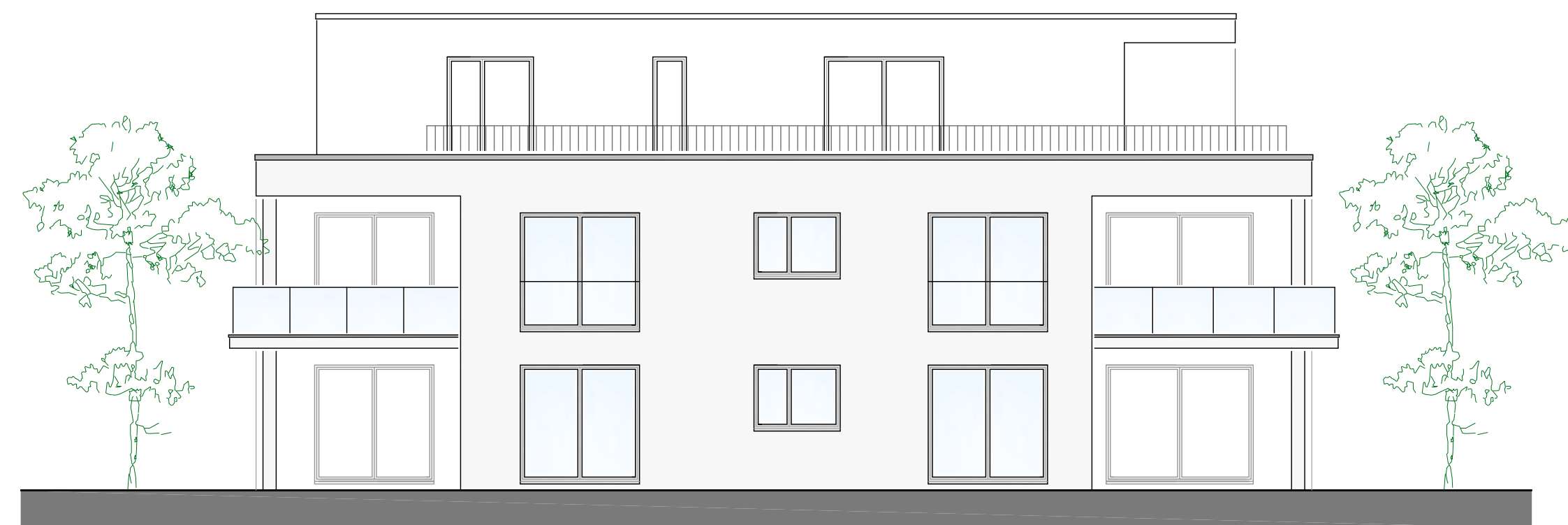

Haus 1 - Westansicht



Haus 1 - Nordansicht

 Hellmann Architekturbüro		Dipl.-Ing. Architekt Detlef Hellmann Alter Hammweg 37 59269 Beckum Tel.: 02521 - 86010 Fax.: 02521 - 860130 e-mail: architekten.hellmann@t-online.de	
Bauherr:	Laakmann / Schulenberg GbR 59302 Oelde, Lange Straße 42		
Projekt:	Neubau von Mehrfamilienwohn- häusern mit Tiefgarage 59302 Oelde, In der Geist / Friedrich-Wilhelm-Weberstraße		Maßstab: Datum: 1:100 26.07.2021
Bearbeitet: U.H.	Blatt - Nr: 7	Haus 1 Vorentwurf / Ansichten	
CAD - Datum: 21 - 19	Blattgröße: A1		

WEITERGABE SOWIE VERVIELFÄLTIGUNG DIESER UNTERLAGE, VERWERTUNG UND MITTEILUNG IHRES INHALTES IST NICHT GESTÄTTET, SOWEIT NICHT AUSDRÜCKLICH ZUGESTANDEN, ZUWIDERHANDLUNGEN VERPFLICHTEN ZU SCHADENSERSATZ.



Haus 2 - Nordansicht



Haus 2 - Ostansicht



Haus 2 - Südwestansicht

Haus 2 - Südansicht

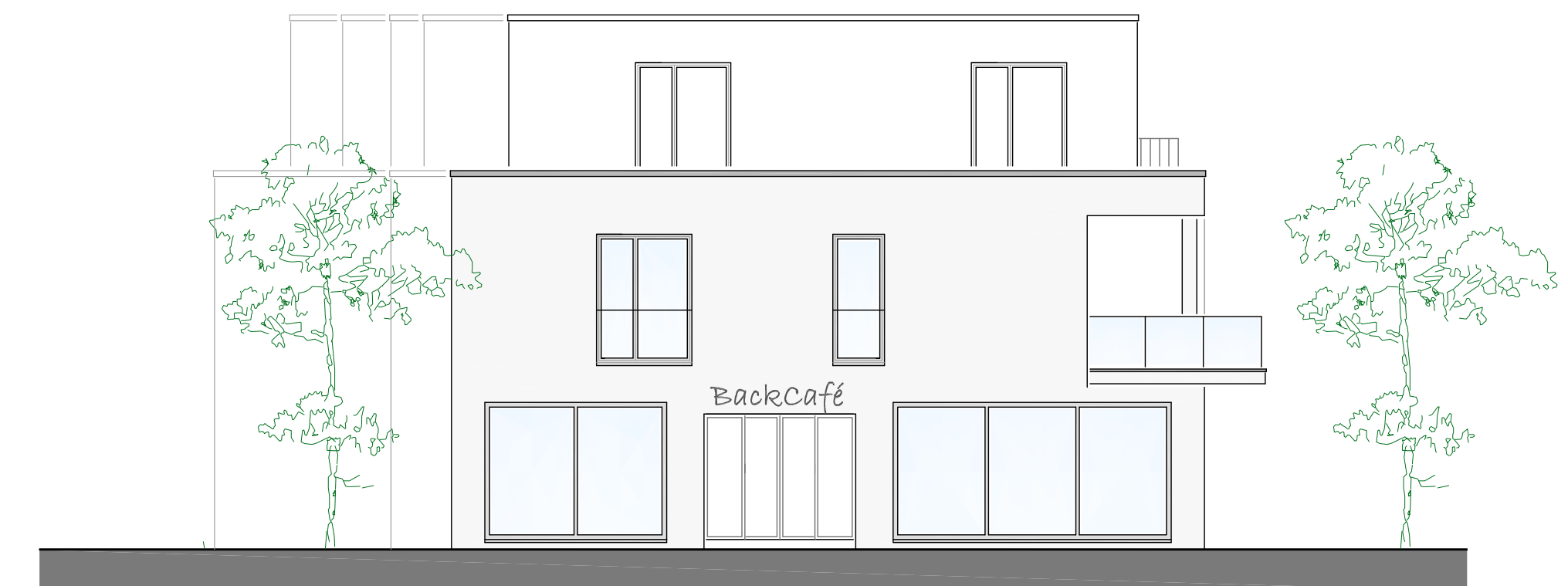

Haus 2 - Nordwestansicht

	Hellmann Architekturbüro		Dipl.-Ing. Architekt Detlef Hellmann Alter Hammweg 37 59269 Beckum Tel.: 02521 - 86010 Fax.: 02521 - 860130 e-mail: architekten.hellmann@t-online.de	
	Bauherr:	Laakmann / Schulenberg GbR 59302 Oelde, Lange Straße 42		
Projekt:	Neubau von Mehrfamilienwohn- häusern mit Tiefgarage 59302 Oelde, In der Geist / Friedrich-Wilhelm-Weberstraße		Maßstab:	Datum:
Bearb.: U.He.	Blatt - Nr.: 7	Haus 2 Vorentwurf / Ansichten		
CAD - Datum: 21 - 19	Blattgröße: A1			

WEITERGABE SOWIE VERVIELFÄLTIGUNG DIESER UNTERLAGE, VERWERTUNG UND MITTEILUNG IHRES INHALTES IST NICHT GESTATTET, SOWEIT NICHT AUSDRÜCKLICH ZUGESTANDEN. ZUMWIDERHANDLUNGEN VERPFLICHTEN ZU SCHADENSERSATZ.



Haus 3 - Nordwestansicht

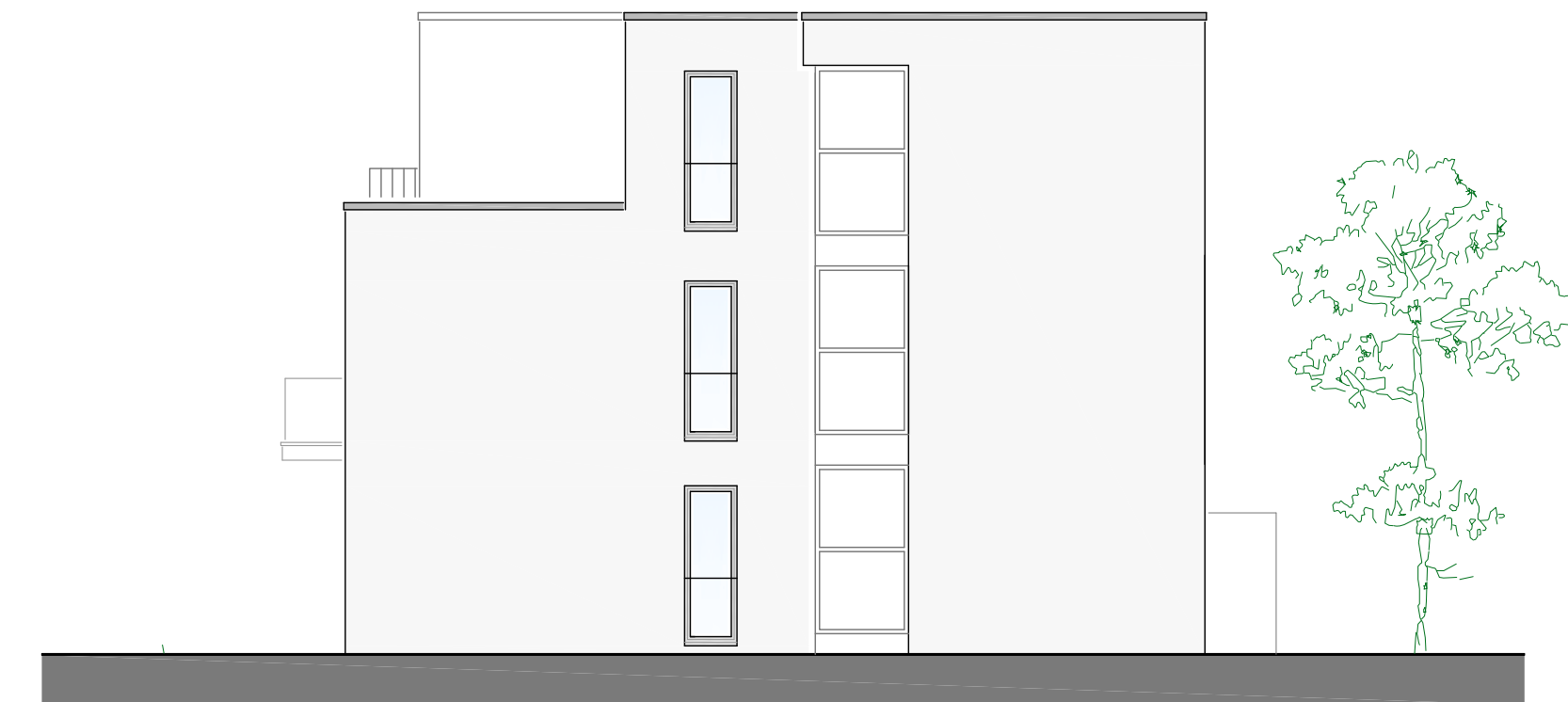

Haus 3 - Nordostansicht



Haus 3 - Südostansicht



Haus 3 - Südwestansicht

	Hellmann Architekturbüro		Dipl.-Ing. Architekt Detlef Hellmann Alter Hammweg 37 59269 Beckum Tel.: 02521 - 86010 Fax.: 02521 - 860130 e-mail: architekten.hellmann@t-online.de	

Bauherr:	Laakmann / Schulenberg GbR 59302 Oelde, Lange Straße 42	
----------	--	--

Projekt:	Neubau von Mehrfamilienwohn- häusern mit Tiefgarage 59302 Oelde, In der Geist / Friedrich-Wilhelm-Weberstraße	Maßstab: 1:100	Datum: 26.07.2021
----------	--	-------------------	----------------------

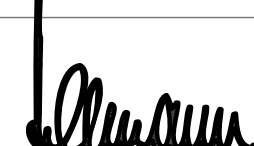
Bearbeitet:	U.He.	Blatt - Nr:	9	Haus 3 Vorentwurf / Ansichten 
CAD - Datum:	21 - 19	Blattgröße:	A1	

WITERRABE SOMME VERHELFÜLTIUNG DIESER UNTERLAGE. VERNEHTUNG UND MITTELUNG DES INHALTES IST NICHT GESTÄTTET, SOWEIT NICHT AUSDRÜCKLICH ZUGESTANDEN. ZWISHERHANDLUNGEN VERPFLICHTEN ZU SCHÄDERSATZ.



Ansicht / Friedrich - Wilhelm - Weberstraße



Ansicht / In der Geist

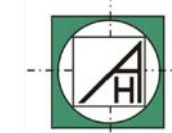

Hellmann
Architekturbüro

Dipl.-Ing. Architekt Detlef Hellmann
Alter Hammweg 37
59269 Beckum
Tel.: 02521 - 86010 Fax.: 02521 - 860130
e-mail: architekten.hellmann@t-online.de

Bauherr:	Laakmann / Schulenberg GbR 59302 Oelde, Lange Straße 42
----------	--

Projekt:	Neubau von Mehrfamilienwohn- häusern mit Tiefgarage 59302 Oelde, In der Geist / Friedrich-Wilhelm-Weberstraße	Maßstab:	Datum:
		1:100	26.07.2021

Bearbeitet:	U.He.	Blatt - Nr:	10	Vorentwurf / Gesamtansichten	
CAD - Datei:	21 - 19	Blattgröße:	A1		

WEITERGABE SOWIE VERVIELFÄLTIGUNG DIESER UNTERLAGE, VERWERTUNG UND MITTEILUNG IHRES INHALTES IST NICHT GESTATTET, SOWEIT NICHT AUSDRÜCKLICH ZUGESTANDEN, ZUMIDERHANDLUNGEN VERPFLICHTEN ZU SCHADENSERSATZ.

