



# AUSSCHUSS FÜR SCHULE, KULTUR UND SPORT

ÖFFENTLICHER TEIL

SITZUNGSTAG 17. NOVEMBER 2022

**VON HIGH-TECH BIS HEIMAT.  
OELDE VERBINDET.**

# TOP 1

## Einwohnerfragestunde

## TOP 2

# Bestellung einer Schriftführerin

## TOP 3

# Bericht zur Schülerzahlenentwicklung an den Oelder Schulen

# TOP 3 SCHÜLERZAHLENENTWICKLUNG

Schülerzahlen im Schuljahr 2022/2023														Ist-Zahl			
Quelle: Oktoberstatistik 2022														lfd			
	Alter:	Alter:	Alter:	Alter:	Alter:	Alter:	Alter:	Alter:	Alter:	Alter:	Alter:	Alter:	Alter:				
	6-7jährige	7-8jährige	8-9jährige	9-10jährige	10-11jährig	11-12jährig	12-13jährig	13-14jährig	14-15jährig	15-16jährig	16-17jährig	17-18jährig	18-19jährig				
Schule	Jahrg.1	Jahrg.2	Jahrg.3	Jahrg.4	Jahrg.5	Jahrg.6	Jahrg.7	Jahrg.8	Jahrg.9	Jahrg.10/El	Jahrg.11	Jahrg.12	Jahrg.13	22/23	21/22	20/21	19/20
Von-Ketteler-GS Oelde	27	31	31	16										105	89	88	91
Edith-Stein-GS	52	53	48	43										196	186	187	191
Overberg-GS	78	80	72	62										292	286	282	272
Von-Ketteler-GS Lette	26	26	24	24										100	88	82	87
Lambertus-GS.	59	58	50	52										219	204	189	184
Albert-Schw.-GS	50	57	52	57										216	205	189	177
	<b>292</b>	<b>305</b>	<b>277</b>	<b>254</b>										<b>1128</b>	<b>1058</b>	<b>1017</b>	<b>1002</b>
Th.-Morus-Gym.					120	118	115	111	139	96	78	101	0	878	834	807	788
Gesamtschule					155	121	138	142	179	148	64	62	52	1061	1042	1045	1060
														<b>1939</b>	<b>1876</b>	<b>1852</b>	<b>1848</b>
Summe:	292	305	277	254	275	239	253	253	318	244	142	163	52	3067	2934	2869	2850

# TOP 3 SCHÜLERZAHLENENTWICKLUNG

Entwicklung Schuljahr 19/20 bis 22/23:

Grundschulen:	+126 Schüler*innen
weiterf. Schulen	+ 91 Schüler*innen

# TOP 3 SCHÜLERZAHLENENTWICKLUNG

Die tatsächlichen Schülerzahlen sind zu den Prognosen im April 2022 stark gestiegen!

Grundschulen:	+48 Schüler*innen
Gesamtschule (Sek.1):	+46 Schüler*innen
Gymnasium (Sek.1):	+ 9 Schüler*innen

## TOP 3 –ENTWICKLUNG OGS-ANMELDUNGEN

Schuljahr	Gesamtzahl OGS	Anteil an Grundschüler
2014/2015	414	37,0 %
2015/2016	402	37,4 %
2016/2017	437	42,2 %
2017/2018	447	43,4 %
2018/2019	458	46,8 %
2019/2020	485	49,0 %
2020/2021	484	47,6 %
2021/2022	510	48,2 %
2022/2023	543	48,1 %



# TOP 3 - ANMELDEZAHLEN GRUNDSCHULEN

Anmeldungen Grundschulen in der Woche vom 07.-12.11.2022

<b>Grundschule</b>	<b>23/24</b>
V.-Ketteler-Schule Oelde	24
V.-Ketteler-Schule Lette	17
Edith-Stein-Schule	48
Overbergschule	53
Alb.-Schweitzer-Schule	52
Lambertus-Schule	56
<b>Gesamt</b>	<b>250</b>

Für 12 Kinder fehlt noch eine Anmeldung

# TOP 3 SCHÜLERZAHLENENTWICKLUNG

Einschulung	Zahlen 04/2022	Zahlen 11/2022
2024	278	288
2025	287	294
2026	278	290
2027	299	307
2028	-	279

## TOP 4

# SACHSTANDBERICHT ZU BAU- UND SANIERUNGSMABNAHMEN AN DEN OELDER SCHULEN UND SPORTSTÄTTEN

# TOP 4

## Multifunktionale Dreifachsporthalle:

- Objektplanung → vergeben
- Tragwerksplanung → vergeben
- TGA-Planung → veröffentlicht
- Freianlagenplanung → Veröffentlichung  
Anfang 2023
- Beginn Auftaktgespräche → Nov. / Dez. 2022
  
- Baubeginn voraussichtlich Ende August / Anfang September 2023



# TOP 4

## Jahnstadion Neubau Umkleide / Vereinsheim:

### Kunstwerk von Herbert Benedikt:

- Fassade wurde geöffnet und Kunstwerk von Restaurator begutachtet
- Ratsbeschluss zur hochauflösenden Photographie
- Seid Mitte Oktober erneute Diskussionen



# TOP 4

## **Jahnstadion Neubau Umkleide / Vereinsheim:**

### Umkleide / Vereinsheim:

- Weiterhin (seit 2018) im Prüfungsprozess für Förderung
  - Das formelle, langwierige Verfahren, wirkt sich auf die möglichen Ausführungszeiträume aus.
    - Förderbescheid voraussichtlich im Frühjahr 2023
    - Baubeginn 1. BA voraussichtlich ab Herbst 2023
    - Baubeginn 2. BA voraussichtlich ab Ende 2024

# TOP 4

## Vereinsheim Lette:

### Umkleide / Vereinsheim:

- Rohbau Erdgeschoss fertiggestellt
- Derzeit Rohbau Obergeschoss
  
- Neue Tennisplätze fertiggestellt



# TOP 4

## Lambertusschule:

- Einzug OGS voraussichtlich Anfang 2023
- Austausch Teilbereiche Regenentwässerung (außen, Wurzelbewuchs)
- Vorbereitung neue, vollständige Alamierungsanlage
- Weitere Kleinmaßnahmen

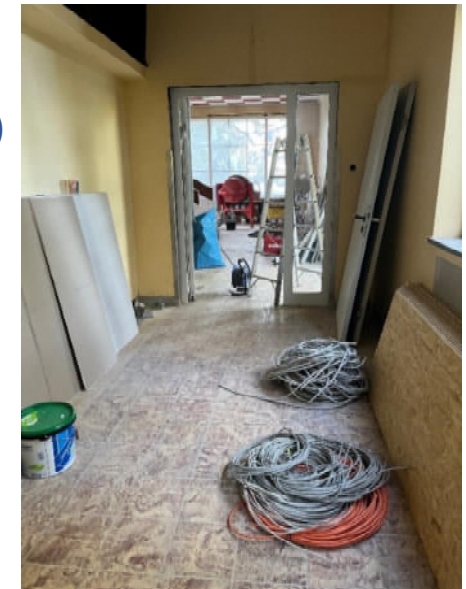



# TOP 4

## Edith-Stein-Schule:

- Sanierung / Umbau Foyer, zur multifunktionalen Nutzung (Schülerbücherei, Elternabende)
  - Derzeit Erneuerung Dach Foyer und RWA
- Dach OGS (Schadenssanierung)
- Weitere Kleinmaßnahmen

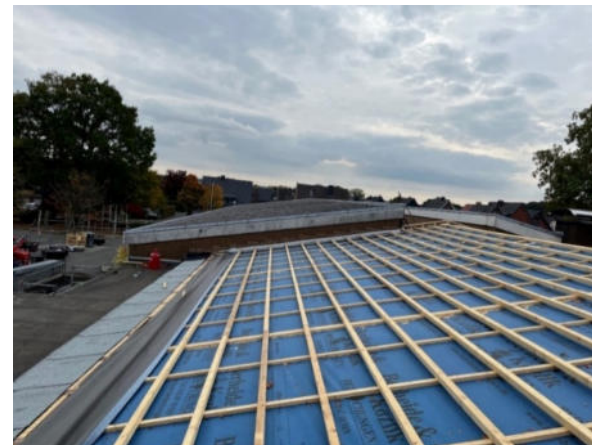

# TOP 4

## Von-Ketteler-Schule, Standort Lette:

- Neubau/Anbau OGS
- Es folgt Umbau vorheriger OGS Trakt zur Verwaltung (1. OG)
- Installation PV-Anlage auf Bestandsdach
- Einblasdämmung Bestandsgebäude



# TOP 4

## Albert-Schweitzer-Schule:

- Derzeitige Durchführung des Schulentwicklungsprozesses
  - Prozessbeendigung wird für voraussichtlich Februar 2023 erwartet
  - Nachfolgend wird mit der Objektplanung begonnen.



# TOP 4

## Gesamtschule:

- Beschilderung erstellt
- Sanierung Turnhalle Oberstufe
  - Ausschreibung Deckenstrahlheizung und Sanitär auch nach mehrfacher Abfrage keine Angebote erhalten. Neuaufnahme des Projektes in 2023 erforderlich
- Heizkessleinbau Unterstufe fertiggestellt



# TOP 4

## Thomas-Morus-Gymnasium:

- Inbetriebnahme Biologie und Chemie nach Sanierung



← Biologie 2



Chemie 2 →

# TOP 4

## Thomas-Morus-Gymnasium:

- Bepflanzung der Außenanlagen BA II fertiggestellt
- Sanierungs-/Bestuhlungskonzept Aula fertiggestellt. Nächster Schritt, Abstimmung im Rahmen der Verwaltungskonferenz



# TOP 5 HAUSHALTSPLANUNG 2023 FÜR DIE BEREICHE SCHULE, SPORT UND STADTBÜCHEREI

# TOP 5

## PRODUKTGRUPPE 01.10.01

### INSTANDHALTUNG DER GRUNDSTÜCKE UND BAULICHEN ANLAGEN; S. 236

Maßnahme	Betrag
<b>Gesamtschule Mittagszentrum</b> Fortführung Fassadenschutz / Hydrophobierung	15.000 Euro
<b>Lambertusgrundschule</b> Dachsanierung über den Umkleiden und der Technikräume am Gebäudeteil Turnhalle / Lehrschwimmbecken	180.000 Euro
<b>Lambertusschule</b> <b>Umsetzung allg. Brandschutzanforderungen</b>	150.000 Euro
<b>Lambertusschule</b> Betonsanierung an den Stützen der Turnhalle	15.000 Euro
<b>Edith-Stein-Schule</b> Dachsanierung und Erneuerung der Oberlichter im Foyer	180.000 Euro



# TOP 5

## PRODUKTGRUPPE 01.10.01

### INSTANDHALTUNG DER GRUNDSTÜCKE UND BAULICHEN ANLAGEN; S. 236

Maßnahme	Betrag
<b>Edith-Stein-Schule</b> Renovierung OGS Bereich (Flur und Halle) Akustikdecke, Beleuchtung, Anstrich Wände	48.000 Euro
<b>Edith-Stein-Schule</b> Brandschutzmaßnahmen im Bestand (u.a. Sicherheitsbeleuchtung und 2. baul. Rettungsweg Turnhalle)	170.000 Euro
<b>Gesamtschule Unterstufengebäude</b> Sanierung Flure Altbau ( Akustikdecken, Beleuchtung über 3 Etagen)	125.000 Euro
<b>Alle Schulen / Objekte</b> Unterhaltung EDV-Infrastruktur (Netzwerktechnik)	30.000 Euro

# TOP 5

## PRODUKTGRUPPE 01.10.01 INVESTIVE MAßNAHMEN; AB S. 242

Maßnahme	Ansatz 2023
<b>Gesamtschule Unterstufengebäude</b> <b>01.10.01/2047.7851001</b> Wiederherstellung Pausendach	75.000 Euro
<b>Gesamtschule Standort II</b> <b>01.10.01/2065.7851001</b> Modernisierung Turnhalle Bultstraße (Neuveranschlagung, geplant im Vorjahr, keine Angebote nach Ausschreibung)	560.000 Euro
<b>Baul. Erweiterung OGS der Alb.-Schw.-Schule</b> <b>01.10.01/2069.7851001</b> Gesamtvolumen ca. 3 Mio. Euro (400.000 Euro HH-Rest)	1.000.000 Euro VE 1.650.000 Euro

# TOP 5

## PRODUKTGRUPPE 01.10.01 INVESTIVE MAßNAHMEN; AB S. 246

Maßnahme	Ansatz 2023
<p><b>Stadtbücherei</b>  <b>01.10.01/2064.7851001</b>  Räumliche Erweiterung u. a. zur Schaffung der Barrierefreiheit und Attraktivitätssteigerung  Maßnahme aus dem Masterplan Innenstadt (Nr. 34)  Projektkosten ca. 3,5 Mio. Euro bei 50%iger Förderquote  Im Finanzplanungszeitraum bis Ende 2025 etatisiert</p>	<p>250.000 Euro  VE 3.200.000 Euro</p>
<p><b>Neubau Mehrfachsporthalle</b>  <b>01.10.01/2056.7851001</b>  Fortführung der Maßnahme</p>	<p>6.600.000 Euro  VE 12.000.000 Euro</p>
<p><b>Jahnstadion</b>  <b>01.10.01/2063.7851001</b>  Neubau Umkleidegebäude</p>	<p>600.000 Euro  VE 2.200.000 Euro</p>

# PRODUKT 3 - OELDER SCHULEN:

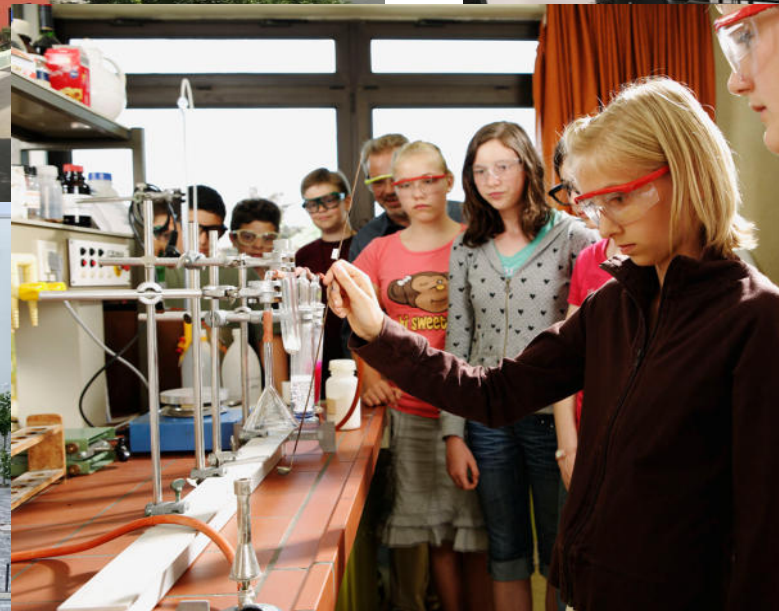

# PRODUKT 3 – SCHULEN ALLGEMEIN

**Ausbau digitaler Medien an Schulen, investiv** **369 T€**  
**(Förderung Digitalpakt 90 % = 332 T€)**

**Lernsoftware, Hardwareaustausch, Laptops**  
**Neue Endgeräte (Tablet) für Schüler\*innen** **124 T€**  
**Sonstige laufende EDV-Aufwendungen, Lizenzen** **85 T€**

*(Aufstellung siehe S. 49 Vorbericht)*



# PRODUKT 3 – SCHULEN ALLGEMEIN

- Anstieg der Schülerbeförderungskosten um über 10 % auf 800 T€ wegen gestiegener Schülerzahlen (u.a. Flüchtlinge) + Inflation
- Aufwand des OGS-Betriebs (ohne Gebäude) 1,34 Mio. € p.a. (880 T€ Landeszuweisung, 400 T€ Elternbeiträge, 60 T€ Stadt)
- Bedarfsgerechte Erweiterung der Stellenbedarfe für Schulsekretariate um + 0,55 aufgrund gestiegener Schülerzahlen und Kinderzahlen in der OGS, ferner steigende Stellenbedarfe für Schulhausmeister aufgrund größerer Flächen



# PRODUKT 3 – BEREICH 03.02.06 – LAMBERTUSSCHULE STROMBERG

Ausbau des OGS-Angebotes durch  
Umzug in ehemalige Hauptschule,  
vorherige Raumsanierung notwendig



- Inv. Ausstattung für Neumöblierung Lehrerzimmer + Klassen: **50 T€**
- Inv. Wiederherstellung überdachter Verbindungsgang (übertragen aus VJ) **200 T€**
- Alarmierungsanlage und Notbeleuchtung **170 T€**
- Diverse Brandschutz- und Sanierungsmaßnahmen an Dach Umkleiden  
Turnhalle und Schulgebäude, aus Etat Gebäudeunterhaltung **345 T€**

# PRODUKT 3 – BEREICH 03.02.07 – ALBERT-SCHWEITZER-SCHULE



Anbau für bedarfsgerechte Erweiterung der OGS-Betreuungsräume  
Baukosten 2023 **1,0 Mio.€**

- Baukosten 2024 1.650 T€
- Ausstattung und Möbel im Ansatz 2024 50 T€



# PRODUKT 3 – BEREICH 03.03.04 – THOMAS-MORUS-GYMNASIUM



# PRODUKT 3 – BEREICH 03.03.04 – THOMAS-MORUS-GYMNASIUM



## **Baumaßnahmen 2023 am TMG:**

- Sanierung Aula am TMG nach 2025 geschoben, Bedarf 1,3 Mio. €

## **Ausstattung 2023 am TMG:**

- Ausstattung Fachräume **20 T€**
- Sonstige Ausstattungsgegenstände > 800 € für Schulmobiliar **20 T€**
- Neuer Laptopwagen mit Geräten für Technikraum TMG **20 T€**

# PRODUKT 3 – BEREICH 03.03.06 – STÄDTISCHE GESAMTSCHULE OELDE



# PRODUKT 3 – BEREICH 03.03.06 – STÄDTISCHE GESAMTSCHULE OELDE



## **Baumaßnahmen 2023 an der Gesamtschule:**

- Wiederherstellung Pausendach Unterstufengebäude **75 T€**
- Sanierung Turnhalle Bultstraße **560 T€**
- *Nachrichtlich: Fortführung Fassadenimprägnierung Mittagszentrum aus Gebäudeunterhaltungsetat* **15 T€**
- *Flursanierung Unterstufengebäude aus Unterhaltungsetat* **125 T€**

## **Ausstattung 2023 an der Gesamtschule:**

- Sonstige Ausstattungsgegenstände > 800 €, insbesondere Austausch von Tafeln für Digitalunterricht (nicht im Rahmen von Digitalpakt förderfähig) **105 T€**
- Neuer Laptopwagen für Unterstufengebäude **13 T€**
- WLAN-Anbindung Turnhalle **5 T€**

# PRODUKT 8 SPORTPLÄTZE UND SPORTHALLEN



## Beantragte Investitionszuschüsse an Sportvereine:

- Investitionszuschuss VFB Lette/Germania Lette - übertragen aus 2022
- Investitionszuschuss SG Germania Stromberg,  
Neubau Kabinentrakt - Neuveranschlagung auf Vorjahresniveau **350 T€**  
**Detailunterlagen des Vereins fehlen hier noch! Nach Eingang  
politische Beratung und ggf. Anpassung der Zuschusssumme**
- Zuschuss Stadtsportverband Förderung Jugendarbeit wird befürwortet

## TOP 6.1

# Mitteilungen der Verwaltung

## TOP 5.2

# Anfragen an die Verwaltung



# AUSSCHUSS FÜR SCHULE, KULTUR UND SPORT

## NICHT-ÖFFENTLICHER TEIL

SITZUNGSTAG 17. NOVEMBER 2022

**VON HIGH-TECH BIS HEIMAT.  
OELDE VERBINDET.**



# TOP 6

## Verschiedenes

## TOP 6.1

# Mitteilungen der Verwaltung

## TOP 6.2

# Anfragen an die Verwaltung