

Vorhaben- und Erschließungsplan als Bestandteil des Vorhabenbezogenen Bebauungsplans Nr. 157 "Ehemalige Brennerei Horstmann"

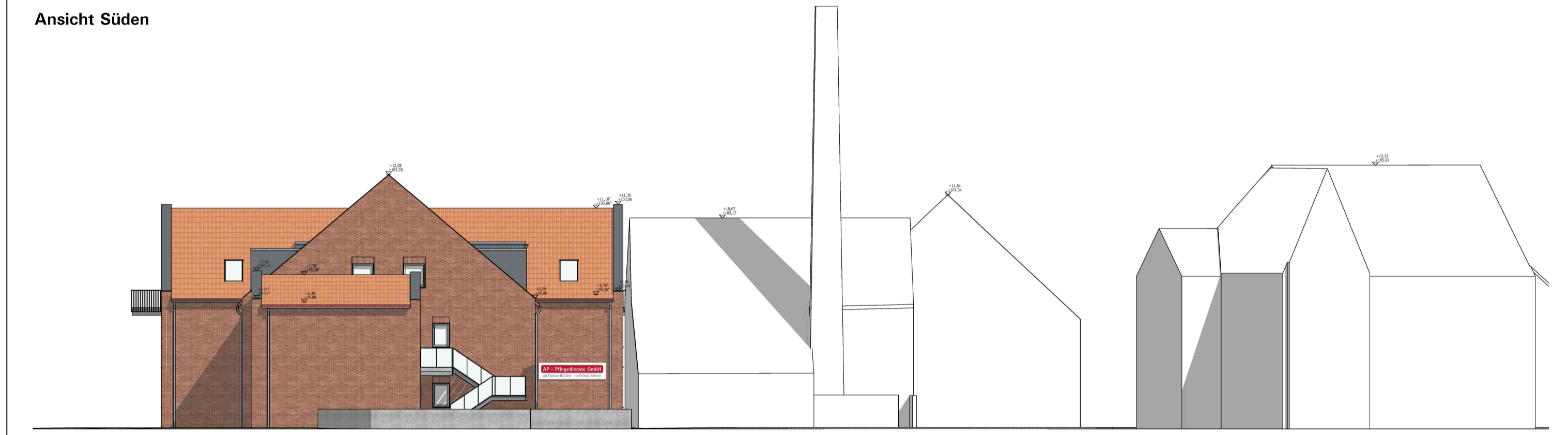

Ansichten, M 1:200 Ausschließlich dargestellte Kubatur gültig

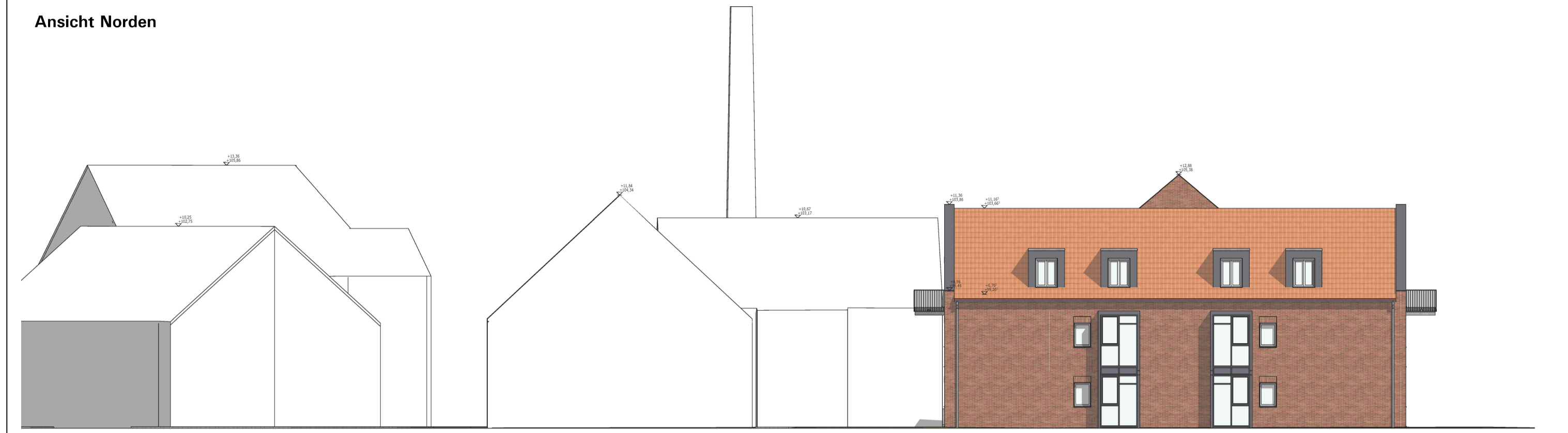

Schnitte, M 1:200 Ausschließlich dargestellte Kubatur gültig

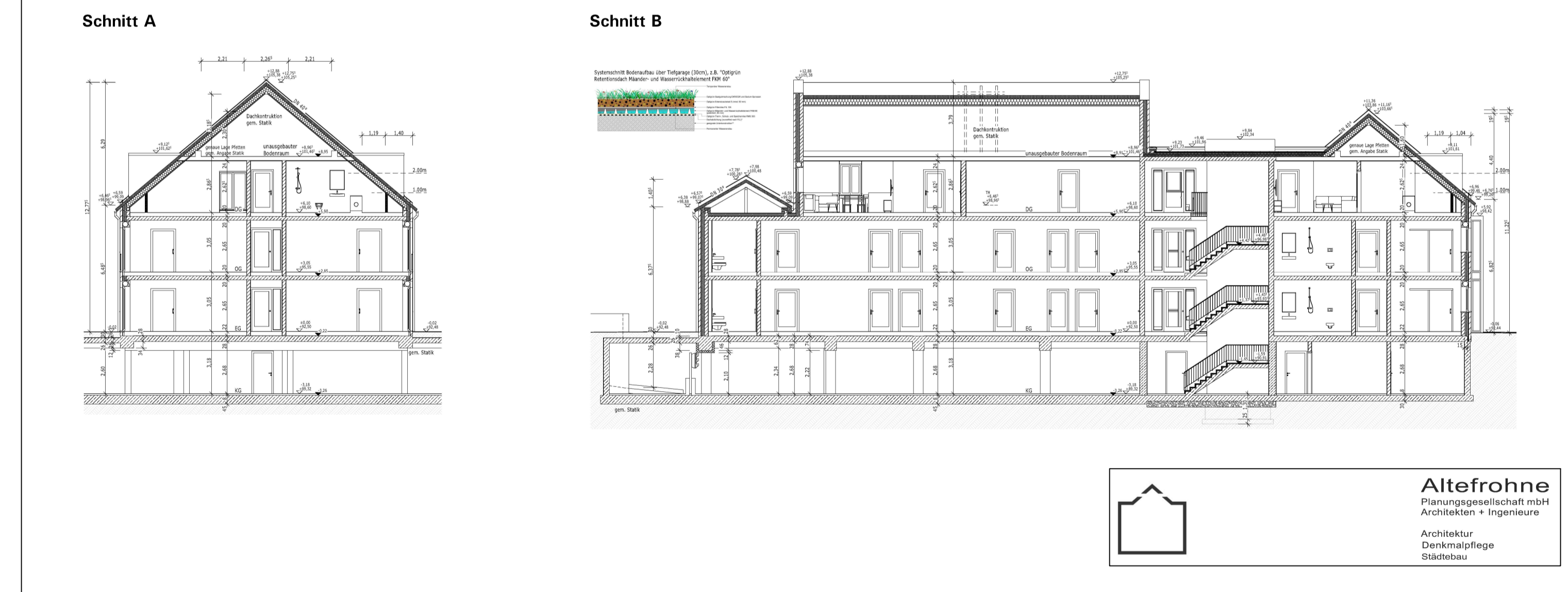

Blatt 1: Vorhabenbezogener Bebauungsplan Nr. 157 „Ehemalige Brennerei Horstmann“  
Blatt 2: Vorhaben- und Erschließungsplan als Bestandteil des vorhabenbezogenen Bebauungsplans Nr. 157

STADT OELDE:  
BLATT 2:  
VORHABEN- UND ERSCHLIEßUNGSPLAN ALS BESTANDTEIL  
DES VORHABENBEZOGENEN BEBAUUNGSPLANS NR. 157  
„EHMALIGE BRENNEREI HORSTMANN“

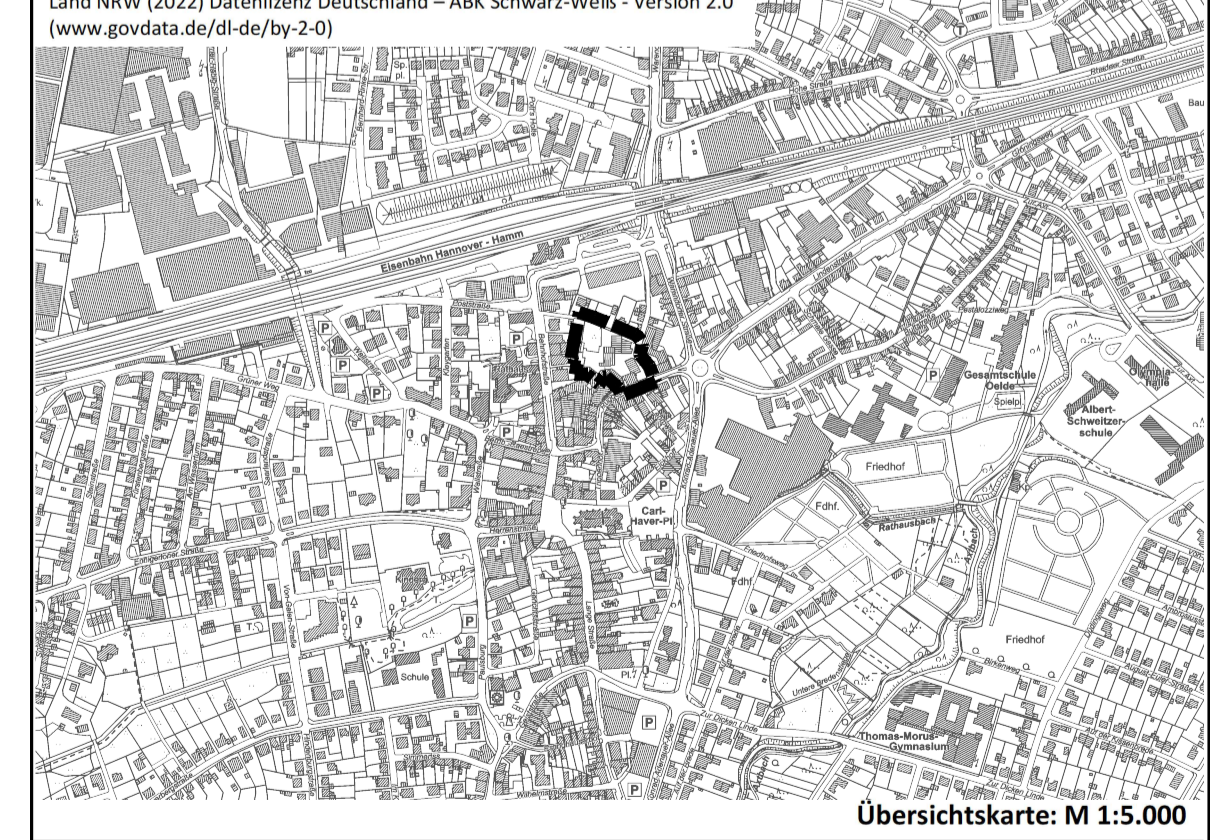

Planformat: 105 cm x 74 cm Nord

<p><b>Aufstellungsbeschluss gemäß § 2(1) BauGB</b></p> <p>Die Aufstellung des vorhabenbezogenen Bebauungsplans ist gemäß § 2(1) BauGB vom Rat der Stadt Oelde in seiner Sitzung am ..... beschlossen worden.</p> <p>Dieser Beschluss ist am ..... ortsüblich bekannt gemacht worden.</p> <p>Oelde, den .....</p> <p>Bürgermeisterin Schriftführerin</p>	<p><b>Frühzeitige Beteiligung</b></p> <p>Nach ortsüblicher öffentlicher Bekanntmachung gemäß § 13a(3) BauGB am ..... wurde die Öffentlichkeit über die allgemeinen Ziele sowie die wesentlichen Auswirkungen der Planung informiert durch: .....</p> <p>Ihr wurde Gelegenheit zur Äußerung gegeben vom ..... bis .....</p> <p>Oelde, den .....</p> <p>Bürgermeisterin</p>	<p><b>1. Öffentliche Auslegung gemäß § 13a(2) i.V.m. § 3(2) BauGB</b></p> <p>Nach ortsüblicher öffentlicher Bekanntmachung am ..... hat der Plan-Entwurf mit Begründung gemäß § 13a(2) i.V.m. § 3(2) BauGB vom ..... bis ..... öffentlich ausgelegt.</p> <p>Die Behörden und sonstigen Träger öffentlicher Belange wurden mit Schreiben vom ..... gemäß § 13a(2) i.V.m. § 4(2) BauGB beteiligt.</p> <p>Oelde, den .....</p> <p>Bürgermeisterin</p>	<p><b>2. Öffentliche Auslegung gemäß § 13a(2) i.V.m. § 4a(3) u. § 3(2) BauGB</b></p> <p>Nach ortsüblicher öffentlicher Bekanntmachung am ..... hat der Plan-Entwurf mit Begründung gemäß § 13a(2) i.V.m. § 4a(3) und § 3(2) BauGB vom ..... bis ..... öffentlich ausgelegt.</p> <p>Die Behörden und sonstigen Träger öffentlicher Belange wurden mit Schreiben vom ..... gemäß § 13a(2) i.V.m. § 4a(3) und § 4(2) BauGB beteiligt.</p> <p>Oelde, den .....</p> <p>Bürgermeisterin</p>	<p><b>Satzungsbeschluss gemäß § 10(1) BauGB</b></p> <p>Der vorhabenbezogene Bebauungsplan wurde vom Rat der Stadt Oelde gemäß § 10(1) BauGB am ..... mit ihren planungs- und bauordnungsrechtlichen Festsetzungen als Satzung beschlossen.</p> <p>Oelde, den .....</p> <p>Bürgermeisterin Schriftführerin</p>	<p><b>Bekanntmachung gemäß § 10(3) BauGB</b></p> <p>Der Beschluss des vorhabenbezogenen Bebauungsplans als Satzung gemäß § 10(1) BauGB ist am ..... ortsüblich gemäß § 10(3) BauGB mit Hinweis darauf bekanntgemacht worden, dass der vorhabenbezogene Bebauungsplan mit Begründung während der Dienststunden in der Verwaltung zu jedermanns Einsichtnahme bereitgehalten wird.</p> <p>Mit der erfolgten Bekanntmachung ist der vorhabenbezogene Bebauungsplan in Kraft getreten.</p> <p>Oelde, den .....</p> <p>Bürgermeisterin</p>
---	---	--	---	---	---