

Ansicht Nord

1:100



Ansicht Süd

1:100

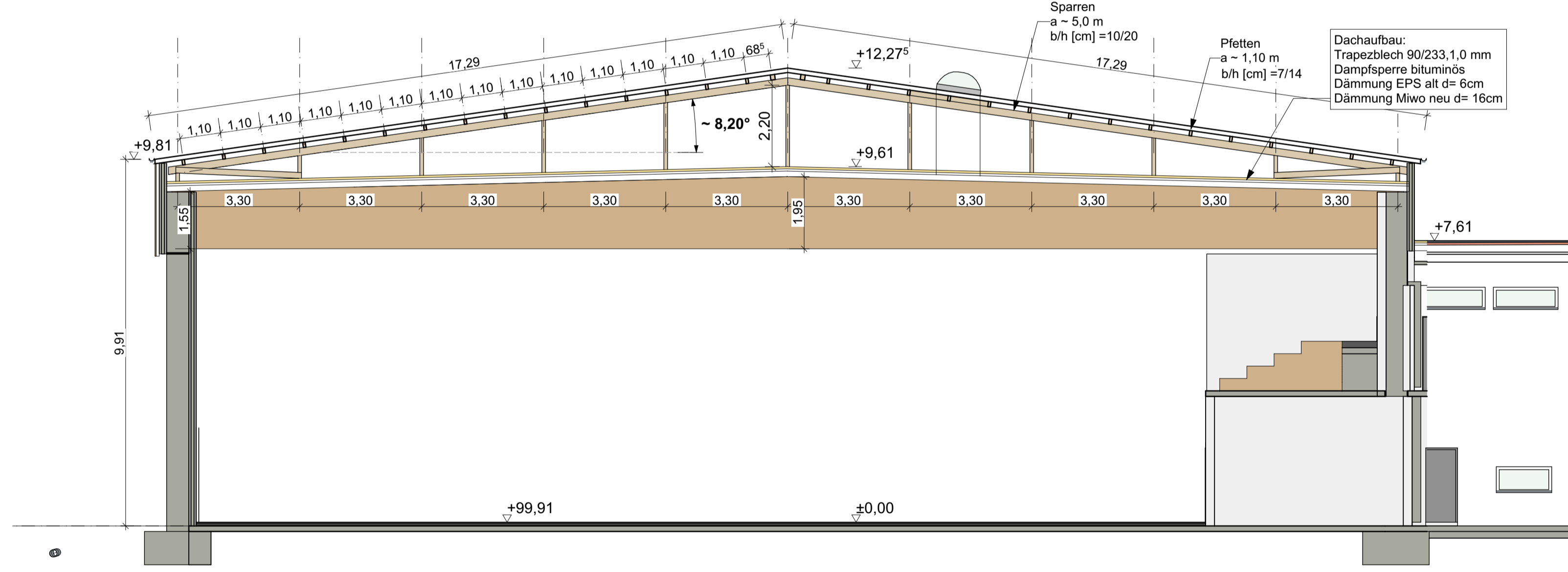

Schnitt A-A

1:100

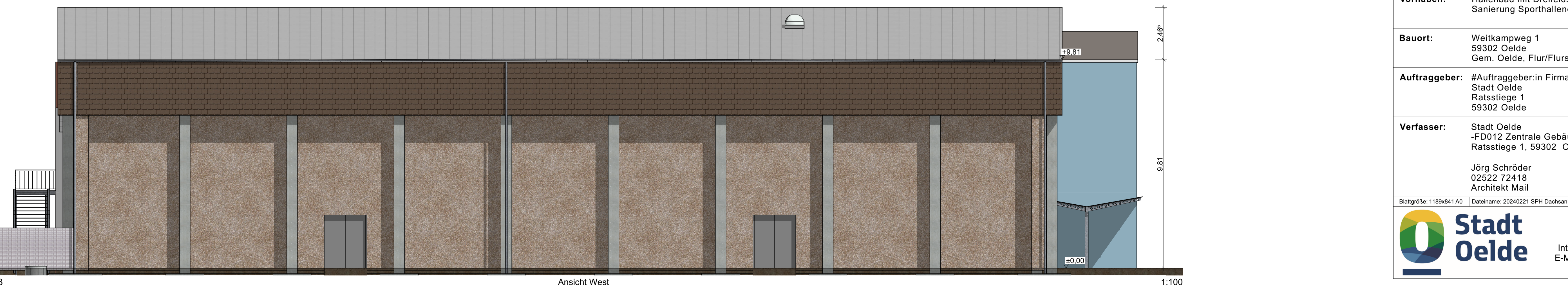

Ansicht West

1:100

Variante: -Fassade Eternitschiefer (Bestand)-

INDEX	DATUM	ÄNDERUNGEN	BEARB.

**Dachsanierung**

**Plan:**          **Schnitt, Ansichten Nord und Süd**

Maßstab: 1:100	Planstand:	Index
Plan-Nr.: 3	Ausgabe: 20.03.2024	

**Vorhaben:**      Hallenbad mit Dreifeldsporthalle  
Sanierung Sporthalldach

**Bauort:**          Weitkampweg 1  
59302 Oelde  
Gem. Oelde, Flur/Flurst. 111/104

**Auftraggeber:** #Auftraggeber:in Firma  
Stadt Oelde  
Ratsstiege 1  
59302 Oelde

**Verfasser:**      Stadt Oelde  
-FD012 Zentrale Gebäudewirtschaft-  
Ratsstiege 1, 59302 Oelde

Jörg Schröder  
02522 72418  
Architekt Mail

Blattgröße: 1169x841 A0    Dateiname: 20240221 SPH Dachsanierung.pln