

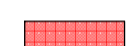

Festsetzung des Bebauungs-
planes Nr. 25 "Obere Breite II"
MI(II)g
GRZ 0,4
GFZ 0,8

Festsetzung des Bebauungs-
planes Nr. 25 "Obere Breite II"
MI(II)g
GRZ 0,4
GFZ 1,2
FD 0"

-  Bestand
-  Neubau
-  Abbruch

Bauvoranfrage

Neubau eines Wohn-
und Geschäftshauses

Lageplan
M 1:250

Bauort:
Stromberger Tor 1
59302 Oelde
Gemarkung: Oelde
Flur: 16 Flurstücke: 230/199/350/349

Antragsteller:
Uropes GmbH
Brunnenstr. 61
59486 Sundern

Werther (Westf.), 05.08.2024

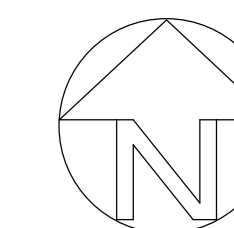

Bepflanzung:
heimisch, Beispiele:
Kornelkirschen, Weißdorn,
Buchenhecken,
Nachtkeuze, Malve,
Wildrose etc.



Bauvoranfrage

Neubau eines Wohn-
und Geschäftshauses

Grundriss EG
M 1:100

Bauort:
Stromberger Tor 1
59302 Oelde
Gemarkung: Oelde
Flur: 16 Flurstücke: 230/199/350/349

Antragsteller:
Uropes GmbH
Brunnenstr. 61
59486 Sundern

Werther (Westf.), 05.08.2024

Architekt:
Dipl.-Ing.
Wolfgang Fritzsche
Architekt

Rosenstraße 7
59824 Werther (Westf.)
Tel.: 05203/91919
Fax: 05203/916564

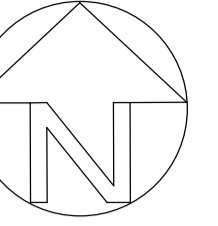

Bauvoranfrage

Neubau eines Wohn-
und Geschäftshauses

Grundriss 1.OG/2.OG
M 1:100

Bauort:
Stromberger Tor 1
59302 Oelde
Gemarkung: Oelde
Flur: 16 Flurstücke: 230/199/350/349

Antragsteller:
Uropes GmbH
Brunnenstr. 61
59486 Sundern

Werther (Westf.), 05.08.2024

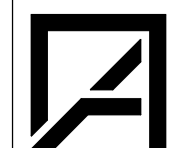

Dipl.-Ing.
Wolfgang Fritsche
Architekt

Rosenstraße 7
33624 Werther (Westf.)
Tel.: 05203/917878
Fax: 05203/916564

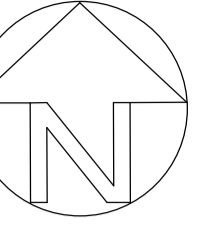

Bauvoranfrage

Neubau eines Wohn-
und Geschäftshauses

Grundriss 3.OG
M 1:100

Bauort:
Stromberger Tor 1
59302 Oelde
Gemarkung: Oelde
Flur: 16 Flurstücke: 230/199/350/349

Antragsteller:
Uropes GmbH
Brunnenstr. 61
59486 Sundern

Werther (Westf.), 05.08.2024

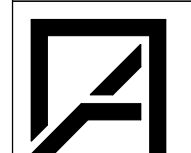

Dipl.-Ing.
Wolfgang Fritsche
Architekt

Rosenstraße 7
33624 Werther (Westf.)
Tel.: 05203/917878
Fax: 05203/916564



Südansicht



Ostansicht

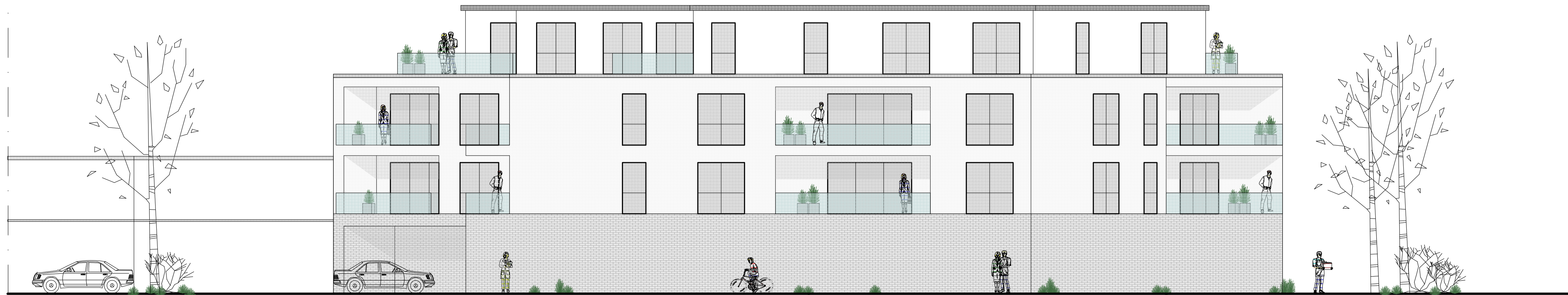

Westansicht

Bauvoranfrage

Neubau eines Wohn-
und Geschäftshauses

Ansichten
M 1:100

Bauort:
Stromberger Tor 1
59302 Oelde
Gemarkung: Oelde
Flur: 16 Flurstücke: 230/199/350/349

Antragsteller:
Uropes GmbH
Brunnenstr. 61
59486 Sundern

Werther (Westf.), 05.08.2024

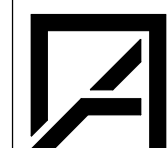

Dipl.-Ing.
Wolfgang Fritsche
Architekt

Rosenstraße 7
33624 Werther (Westf.)
Tel.: 05203/917878
Fax: 05203/916564



300m

300m

50

ALFA ROMEO



P

300m